

WELLNESS  
SAUNA  
HAMMAM  
HYDROMASSAGE  
SHOWER  
COLOUR THERAPY

Catalogo Generale

# WELLNESS SAUNA HAMMAM HYDROMASSAGE SHOWER COLOUR THERAPY

Prodotti ispirati all'acqua, alla sua purezza e trasparenza,  
alla sua energia da circondare con il rigore della forma.

Una geometria che visualizza il fascino del cristallo  
e la sua presenza forte, ma dall'aspetto immateriale.

Inspired by water, lucency and whiteness, water energy  
is surrounded by shapes, to amplify glass beauty.

# Collezioni

## Selection

### WELLNESS

04

#### Wellness

Wellness

- 06 [Saune - Sauna](#)
- 08 Ethos
- 22 Ghibli
- 26 Ghibli Sauna
- 42 Cuna Doccia
- 46 Cuna
- 56 Talia
- 72 [Bagni turchi - Steam bath](#)
- 74 Rigenera
- 92 Generatori di vapore/Steam generators
- 102 Gemini
- 109 [Minipiscine - Mini pool](#)
- 110 Wish
- 114 Epic
- 118 Mirage
- 122 [Progetti speciali - Special design](#)

### SHOWER

128

#### Box doccia multifunzione

Multifunctions shower cabins

- 130 Talos Plus
- 140 Rigenera Box
- 146 Tempo Curvo
- 150 Tempo
- 158 Soul
- 164 Bristol Box
- 172 Sound Idro
- 174 Sound
- 180 Tech
- 182 New Bi-Size
- 184 Pratiko

186

#### Colonne doccia

Shower column

- 188 Etoile
- 194 Linea Lama:
  - Lama Alulife®
  - Lama Corian®
  - Lama Acciaio
- 200 Rigenera 200
- 202 Bridge - Bridge Plus
- 204 Brill Plus
- 206 Light - Light Plus
- 208 Soffione Light
- 210 Quarantacinque
- 212 Quarantacinque S

214

#### Piatti doccia

Shower trays

- 216 Forma
- 226 Corian®
- 230 Zeroquattro

### HYDROMASSAGE

234

#### Vasche combinate

Tubs with box

- 236 For All Box
- 240 Era Plus Box/Era Box
- 244 Laguna Box
- 245 Luna Box
- 246 Gamma Box
- 247 Duo Box
- 248 Nemesi Box
- 250 Nova Box

252

#### Vasche idromassaggio

Hydromassage tubs

- 254 Linea Sensual
- 272 Bolla Q Sfiore 190x190
- 276 Bolla Q 160x160
- 278 Bolla Sfiore 190
- 284 Bolla 160
- 288 Zaphiro
- 289 Oasy
- 290 For all
- 292 Linea Mode
- 298 Linea Era
- 304 Eva
- 305 Luna sx/dx
- 306 Sinuhè
- 307 Igloo
- 308 Ego
- 309 Diva
- 310 Laguna
- 311 Armony Plus
- 312 Duo
- 313 Ondaria
- 314 Nemesi
- 315 Gamma
- 316 Gea
- 317 Old Time
- 318 Linea Nova
- 322 Soprasvasca con braccio multifunzione/  
Bath screen with multifunction bar

330

#### Vasche ad incasso

Tubs for encased installation

- Bolla Q
- Bolla
- Sinuhè
- Igloo
- Ego
- Era
- Diva
- Laguna
- Nova
- Armony Plus
- Luna
- Zaphiro
- Oasy
- Mode
- Eva
- Ondaria
- Duo
- Nemesi
- Gamma
- Gea
- Nativa

# WELLNESS

## Saune

Saunas

## Bagni turchi

Steam baths

## Minipiscine

Mini pools

## Progetti speciali

Special designs

### Il calore per ritrovare se stessi

Dare alla sauna e al bagno di vapore un ruolo centrale nel benessere domestico è un viaggio, che scopre nuovi esclusivi modelli.

### Heat to find oneself

Sauna and steam bath must be the centre of home wellness and of well being.  
A journey to discover new exclusive selections.

Aiuta le difese immunitarie  
It helps the immune system

Riduce lo stress  
It reduces stress

Rilassa i muscoli  
It relaxes the muscles

Scioglie le articolazioni  
It loosens the joints

Purifica la pelle  
It purifies the skin

# Saune e Hammam

## Saunas and Hammam

- 08 Ethos
- 22 Ghibli
- 26 Ghibli sauna
- 42 Cuna Doccia
- 46 Cuna
- 56 Talia

SAUNAVITA®  
calore naturale

## Un mondo di benefici A world of benefits

### Sauna

Gli straordinari benefici della sauna finlandese sono assicurati dall'abbondante traspirazione della pelle dovuta all'elevata temperatura, con un'umidità che dopo aver versato l'acqua sulle pietre varia dal 10 al 20%. L'alternarsi della sauna alla doccia fredda regala una vitalità senza paragoni.

### Hammam

Il vapore che si espande all'interno stimola naturalmente tutto l'organismo agendo sulla circolazione del sangue, sull'eliminazione delle tossine, sulla regolazione nervosa e ormonale di tutti i processi fisiologici. Le sue caratteristiche lo rendono adatto anche alle persone anziane, riducendo gli effetti dell'età e dello stress della vita quotidiana.

### Sauna

The extraordinary benefits of the Finnish sauna are guaranteed by the rich perspiration of the skin thanks to high temperature, with the humidity that varies from 10 to 20%. The alternation of sauna and cold shower gives no comparison vigour.

### Hammam

Steam when the entire body, it has effects on flow of blood, on body purification on hormonal system and on nervous system. It is suitable also for aged person, reducing tensions.

# Ethos

Design Franco Bertoli

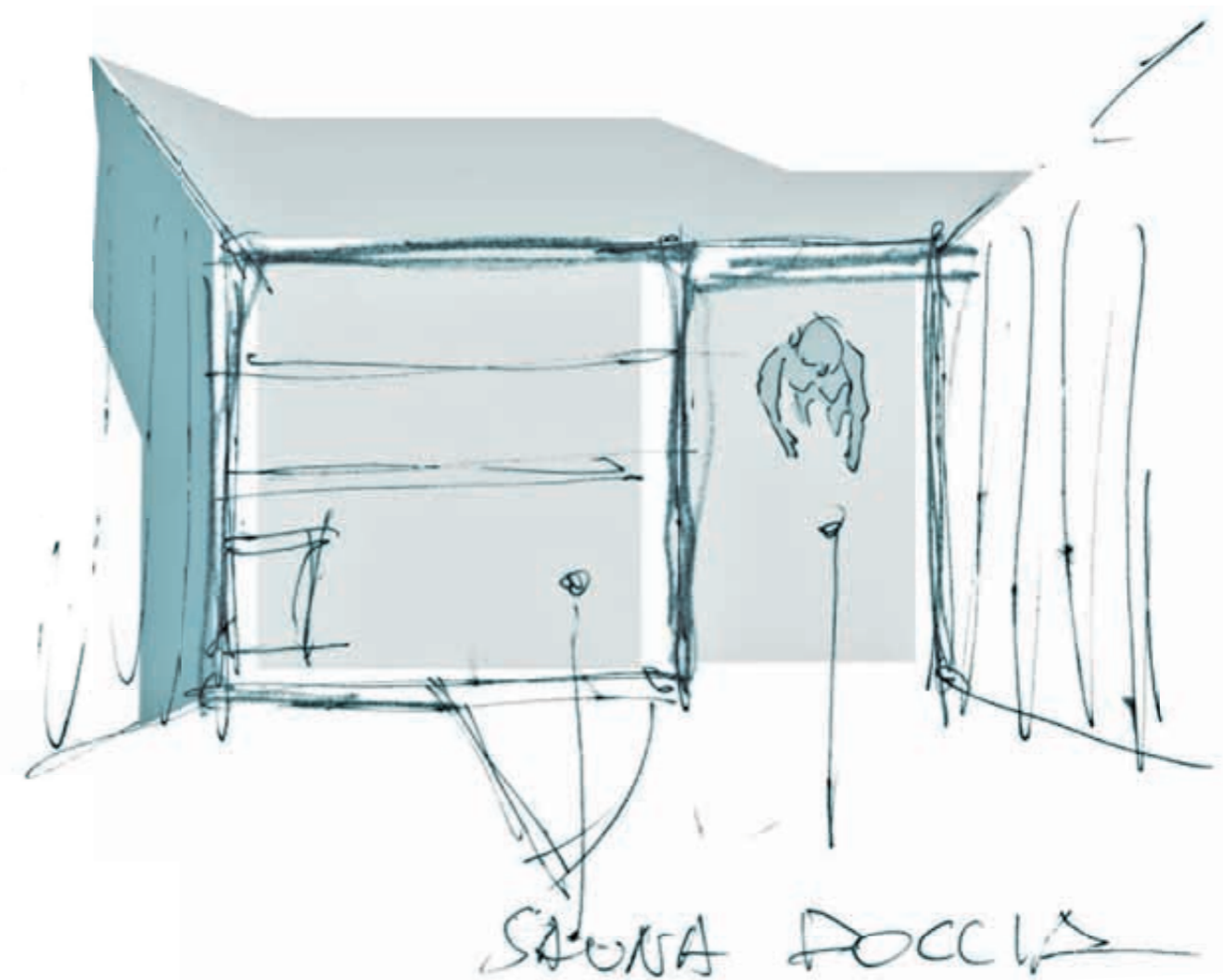
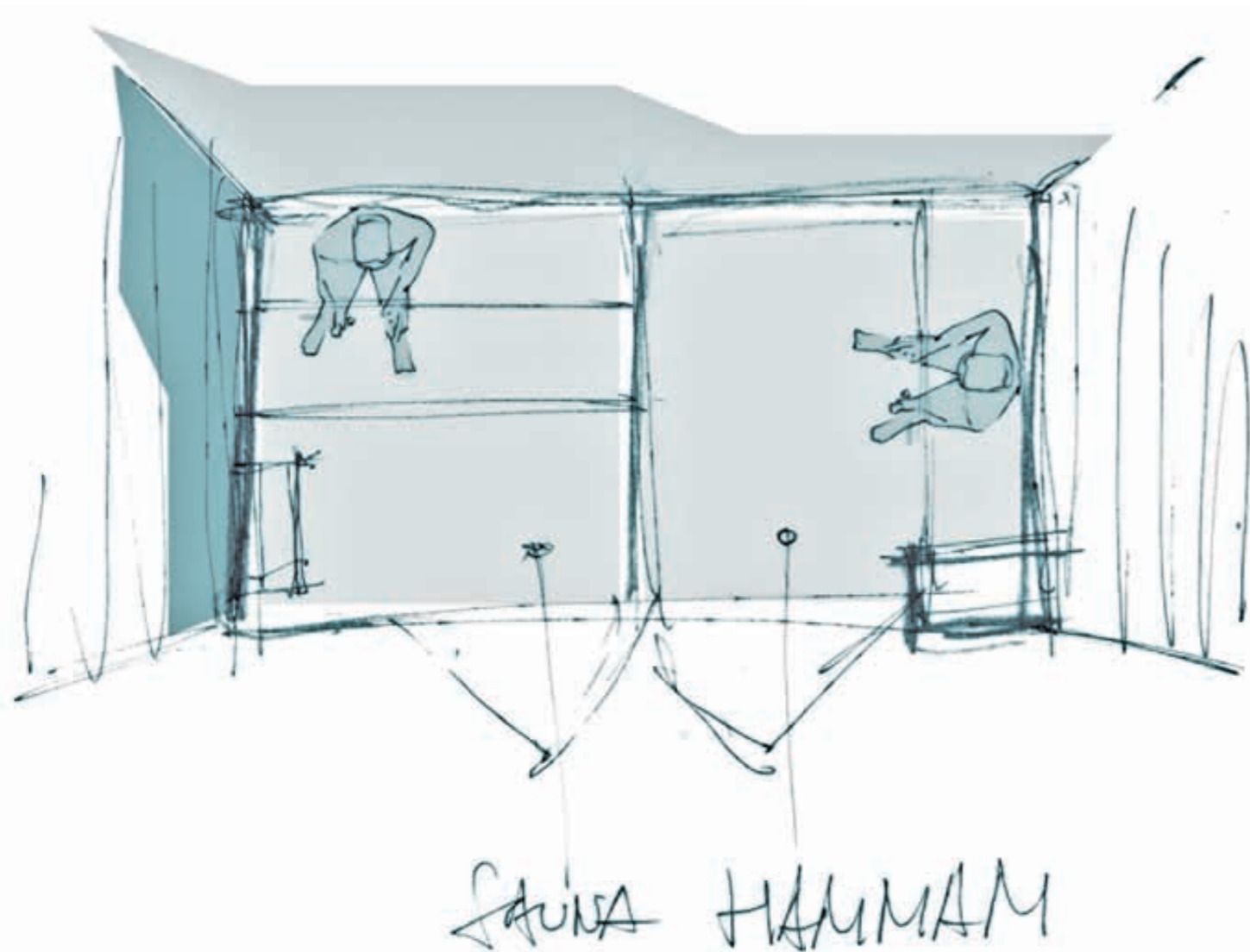

## L'architettura del wellness

Architecture of wellness

Tre moduli per comporre un sistema di wellness integrato funzionale ed accogliente con hammam, spazio doccia e sauna fruibili contemporaneamente da più persone. Ethos crea la soluzione professionale ideale per piccole Spa e strutture ricettive, ma anche per ogni tipo di ambiente domestico.

Three modules to compose a combined wellness system, thank to comfortable Hammam, shower and sauna. Ethos creates the professional solution for small spa and facilities, but also for every kind of household room.

## Versatilità di gamma

Versatile selection

La modularità di Ethos consente di comporre il proprio ambiente wellness personalizzato. Le tre combinazioni rispondono ad ogni esigenza di spazio e benessere.

The modularity of Ethos let you create your own wellness space. There are 3 combinations available, to meet every need of space and comfort.

## Hamмам con doccia integrata + Sauna

Hamмам with shower + Sauna



**350 x 150 x 215 h**  
Potenza max: Sauna 4,5 kW / Hammam 4 kW  
(Sauna 200 cm - Hammam 150 cm)

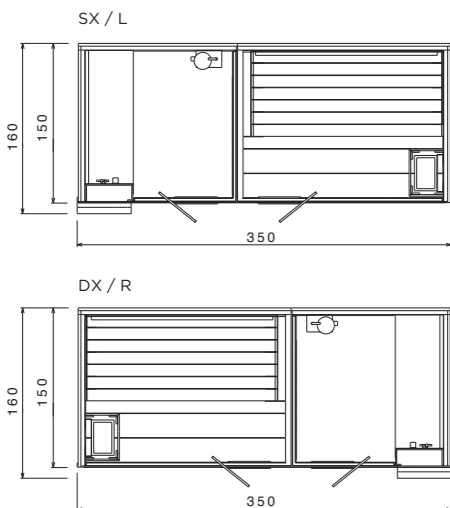

**310 x 150 x 215 h**  
Potenza max: Sauna 3,6 kW / Hammam 4 kW  
(Sauna 160 cm - Hammam 150 cm)

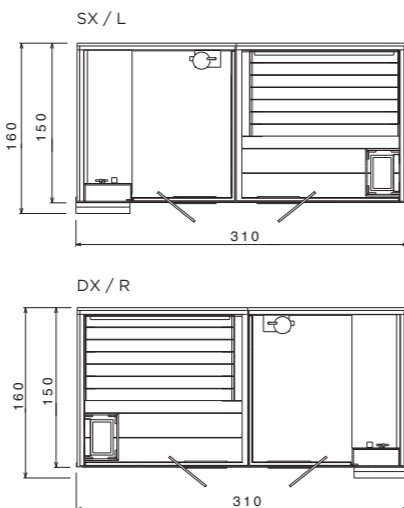

## Spazio doccia + Sauna

Shower + Sauna



**292 x 150 x 215 h**  
Potenza max: Sauna 4,5 kW  
(Sauna 200 cm - Spazio doccia 92 cm)

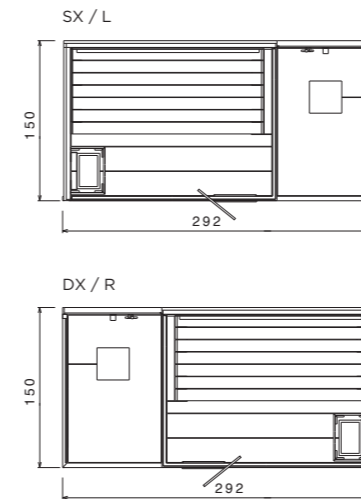

**252 x 150 x 215 h**  
Potenza max: Sauna 3,6 kW  
(Sauna 160 cm - Spazio doccia 92 cm)

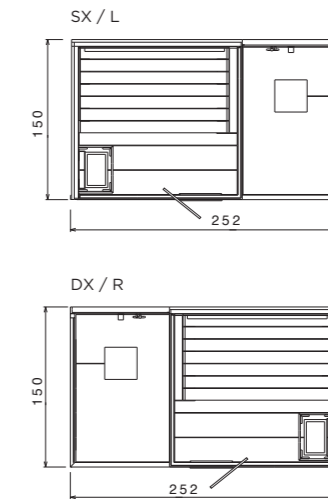

## Hamмам + Spazio doccia

Hamмам + Shower



**242 x 150 x 215 h**  
Potenza max: Hammam 4 kW

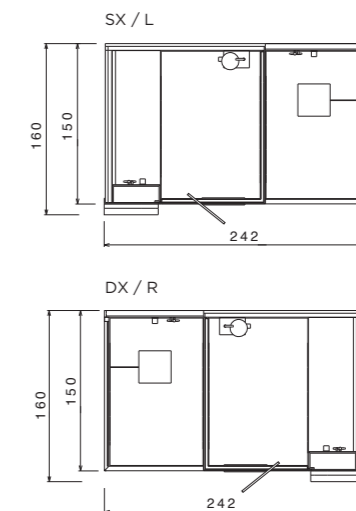

## Hammam con Doccia integrata + Sauna

Hammam with Shower + Sauna

350 x 150 x 215 h





## Allestimenti Ethos

### Ethos equipment

#### Finiture

- Esterno: pareti e porte in cristallo temperato
- Interno: Sauna con arredamenti e rivestimenti in abachi; Hammam e Spazio doccia rivestiti in laminato a spessore

#### Allestimento

- Basamento con piedini regolabili
- Chiusure vetro temperato, spessore 8 mm
- Mensola
- Pannello di controllo (unico per sauna e hammam): pannello touch con finitura in vetro nero serigrafato dotato di display grafico lcd blu retroilluminato a led bianchi; orologio con datario, controllo e gestione tempo e temperatura, preimpostazione di accensione e clessidra elettronica
- Sistema audio: predisposizione radio FM con 8 stazioni memorizzabili; ingresso ausiliario via jack stereo per iPod®/iPad®; 2 casse stereo ausiliarie

#### Sauna

- Mestolo in legno
- Mastellino in legno
- Stufa con pietre
- Cromoterapia diffusa a led rgb con 3 cicli, cambio colore automatici e funzione iride a 42 colori
- Poggiaschiena double-face

#### Hammam

- Fonte con ciotolina in teak
- Erogatore di vapore
- Cromoterapia diffusa a led rgb con 3 cicli, cambio colore automatici e funzione iride a 42 colori
- Soffione in acciaio 300x300 (solo nella versione con doccia integrata)

#### Spazio doccia

- Soffione in acciaio 500x300
- Cascata
- Nebulizzatore
- Doccina
- Cromoterapia diffusa a led rgb con 3 cicli, cambio colore automatici e funzione iride a 42 colori
- Rubinetteria termostatica

#### Optional

- Poggiaschiena double-face (oltre a quello in dotazione)
- Fianco di tamponamento per installazione ad angolo

#### Finishing

- External: crystal glass walls and doors
- Inside: Sauna with furnishings and wall schedules in abachi wood; Hammam and Shower room with laminate covering
- Internal: Abachi wood furnishing sauna; laminate covering Hammam and shower

#### Equipment

- Base with adjustable feet
- Crystal glass enclosures, thickness 8 mm
- Shelf
- Control Panel (for sauna and hammam): touch screen panel made up by black crystal glass with a blue backlight LCD graphic display with white LEDs; clock with date, time and temperature, pre-settable ignition and electronic hourglass
- Sound System: setting up FM radio with 8 presets; auxiliary input via stereo jack for iPod®/iPad®; 2 auxiliary stereo speakers

#### Sauna

- Wood spoon
- Wood bucket
- Stove with stones
- Chromotherapy diffuse by RGB LED with 3 cycles, Automatic color change and iris feature in 42 colors
- Reversible backrest

#### Hammam

- Source with teak bowl
- Steam generator
- Colour therapy by RGB LED with 3 cycles, Automatic color change and iris feature in 42 colors
- Head-shower in steel 300x300 (only for hammam with the shower)

#### Shower space

- Head-shower in steel 500x300
- Cascade
- Nebulizer
- Hand-shower
- Colourtherapy by RGB LED with 3 cycles, Automatic color change and iris feature in 42 colors
- Thermostatic tap

#### Optional

- Reversible backrest (besides standard equipment)
- Third side for corner installation



# Hammam + Sauna

Hammam + Sauna

[310 x 150 x 215 h](#)



## Spazio doccia + Sauna

Shower + Sauna

252 x 150 x 215 h



## Hammam + Spazio doccia

Hammam + Shower

[242x150x215 h](#)



# Ghibli Sauna

Design Franco Bertoli

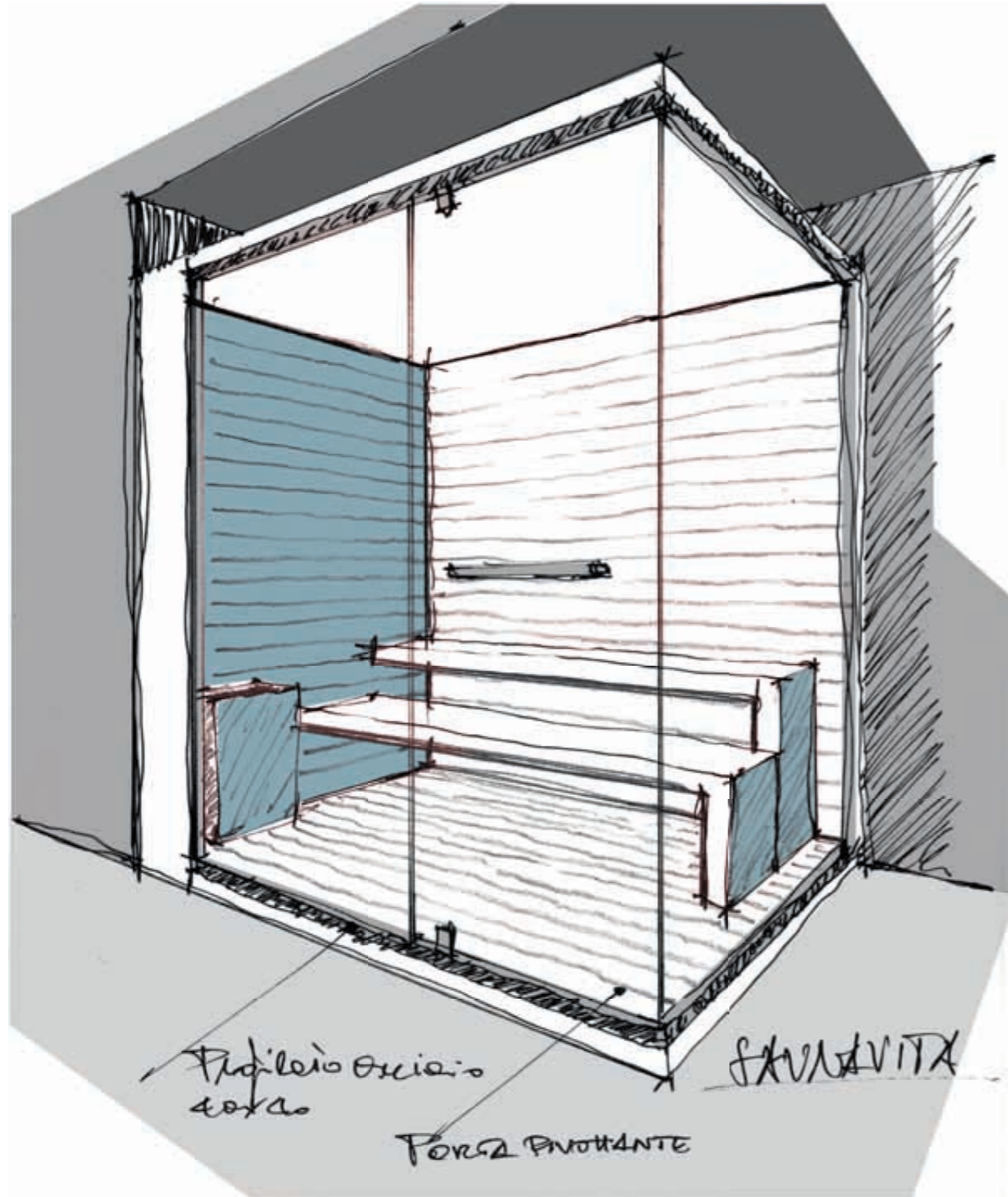

Una gamma che cresce per essere sempre più versatile, per dare più libertà di scelta e soluzioni per ogni esigenza.

Selection is improved, it becomes wider and wider, to reach the best in wellness.



150 x 120 x 215 h  
Potenza max 3,6 kW

🧑 x 2/3

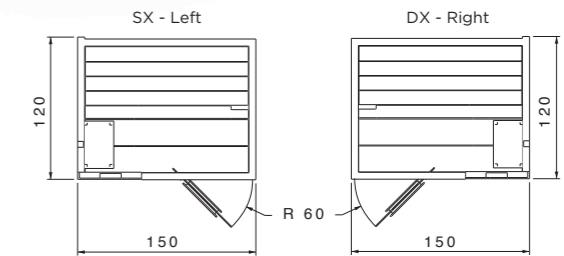

200 x 150 x 215 h  
Potenza max 4,5 kW

🧑 x 3/4

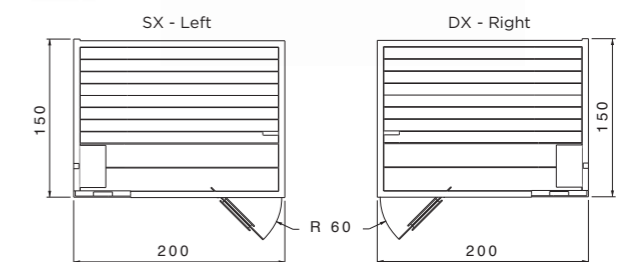

## Allestimenti Ghibli Sauna

### Ghibli Sauna equipment

#### Finiture

- Esterno: cristallo temperato
- Interno: abachi

#### Allestimento

- Basamento con piedini regolabili
- Chiusure vetro temperato, spessore 8 mm
- Pannello di controllo:
  - Pannello touch con finitura in vetro nero serigrafato dotato di display grafico lcd blu retroilluminato a led bianchi.
- Orologio con datario, controllo e gestione tempo e temperatura, preimpostazione di accensione e clessidra elettronica
- Sistema audio:
  - Predisposizione radio FM con 8 stazioni memorizzabili
  - Ingresso ausiliario via jack stereo per iPod®
- Mestolo in legno
- Mastellino in legno
- Stufa con pietre
- Cromoterapia diffusa a led rgb con 3 cicli, cambio colore automatici e funzione iride a 42 colori
- Poggiaschiena double-face

#### Finishing

- External: tempered crystal glass
- Internal: abachi

#### Equipment

- Source with bowl
- Steam generator
- Shelf
- Towel holder
- Base structure with adjustable feet
- Colour therapy diffuse by RGB LED with 3 cycles, automatic color change, and iris feature in 42 colors
- Crystal glass 8 mm thick enclosure
- Steel head shower 300x300 mm
- Thermostatic tap
- Control Panel:
  - touch screen panel made up by black crystal glass with a blue backlight LCD graphic display with white LED;
  - clock with date, time and temperature, pre-settable ignition and electronic hourglass
- Sound System:
  - FM Radio ready with 8 presets;
  - auxiliary via stereo jack for iPod®/iPad®



200 x 150 x 215 H

Potenza massima/Max power 4,5 KW

# Ghibli

Design Franco Bertoli

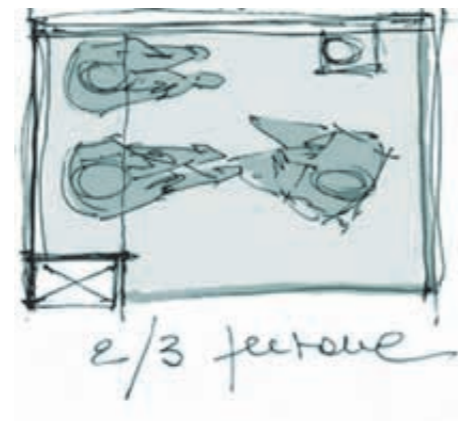
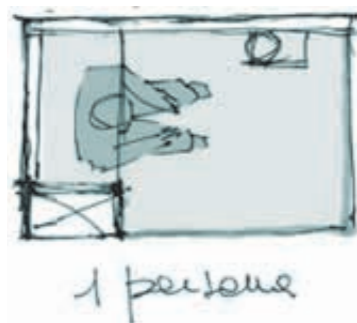
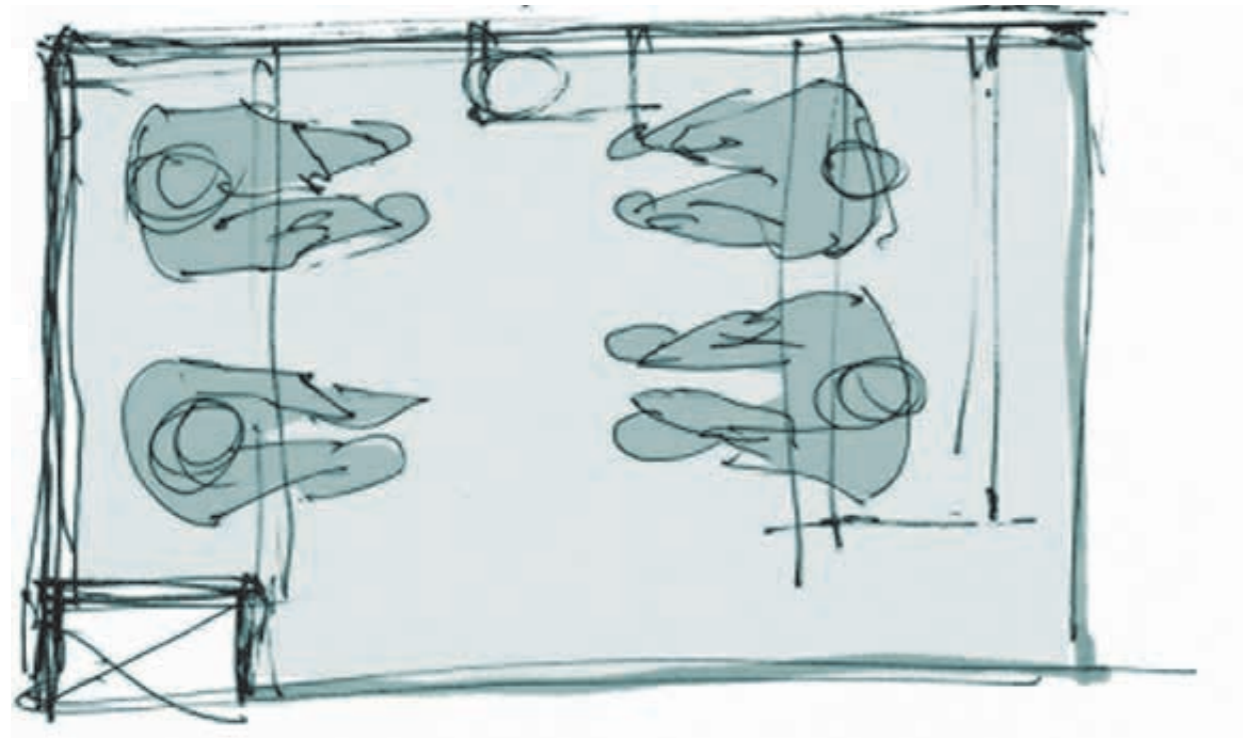

## L'hammam di casa Household hammam

Ghibli è un modello di hammam e doccia "chiavi in mano" completo di generatore e struttura coibentante, da installare senza opere di muratura e subito pronto. Con la praticità di un unico interlocutore anche per l'assistenza post vendita, Ghibli semplifica ogni cosa: niente interventi in muratura, niente allestimenti complessi, tempi di attesa e più figure professionali da coordinare. Ghibli è il modo più efficace e semplice di beneficiare di un hammam di alta qualità.

Ghibli is a turkish model of hammam and shower complete with steam generator and insulating structure, to be installed without masonry work and ready to go. With the convenience of a single point of contact even for after-sales service, Ghibli simplifies everything: no masonry work, no complex preparations, waiting times and more professionals to coordinate. Ghibli is the most effective and easy way to enjoy a high quality steam.

## Un progetto in tre misure Three sizes project

Ghibli viene realizzato in tre dimensioni pensate per accogliere una o più persone. Le tre misure facilitano l'inserimento in ogni tipologia di ambiente per soddisfare al meglio le esigenze di spazio, mantenendo inalterate le qualità tecniche ed estetiche.

Ghibli is available in three sizes designed to accommodate one or more persons. The three dimensions facilitate the inclusion in any type of setting to match the needs of space at the best, while maintaining the technical and aesthetic qualities.



**150 x 90 x 215 h**  
Potenza max 2,7 kW



**150 x 120 x 215 h**  
Potenza max 3,1 kW



**150 x 150 x 215 h**  
Potenza max 4,1 kW

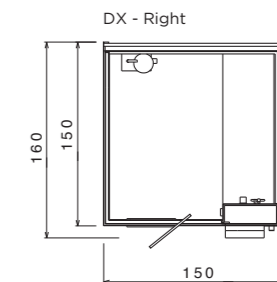
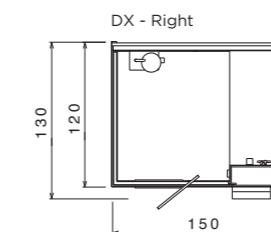
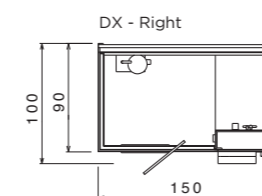
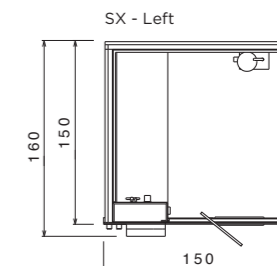
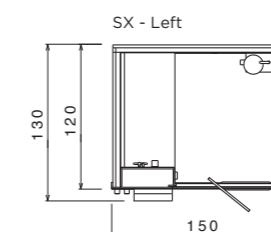
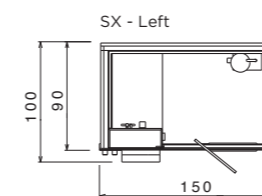

150 x 120 x 215 h





## Allestimenti Ghibli

### Ghibli equipment

#### Finiture

- Pareti in esterno ed interno: solid surface

#### Allestimento

- Fonte con ciotolina
- Erogatore di vapore
- Mensola
- Porta salviette
- Struttura basamento con piedini regolabili
- Cromoterapia diffusa a led rgb con 3 cicli, cambio colore automatici e funzione iride a 42 colori
- Chiusure vetro temperato, spessore 8 mm
- Soffione in acciaio 300x300
- Miscelatore termostatico
- Pannello di controllo: pannello touch con finitura in vetro nero serigrafato dotato di display grafico lcd blu retroilluminato a led bianchi; orologio con datario, controllo e gestione tempo e temperatura, preimpostazione di accensione e clessidra elettronica
- Sistema audio: predisposizione radio FM con 8 stazioni memorizzabili; ingresso ausiliario via jack stereo per iPod®/iPad®

#### Finishing

- External and internal walls: solid surface

#### Setting

- Source with bowl
- Steam dispenser
- Shelf
- Towel holder
- Base structure with adjustable feet
- Colour therapy diffused by RGB LED with 3 cycles, automatic color change, and iris feature in 42 colors
- Crystal glass enclosure 8 mm thick
- Head shower 300x300 mm
- Thermostatic tap
- Control Panel: touch screen panel made up by black crystal glass with a blue backlight LCD graphic display with white LED; clock with date, time and temperature, pre-settable ignition and electronic hourglass
- Sound System: FM Radio ready with 8 presets; auxiliary via stereo jack for iPod®/iPad®



150 x 150 x 215 h

# Saune con legname di risonanza

## Resonance wood saunas

Design Franco Bertoli

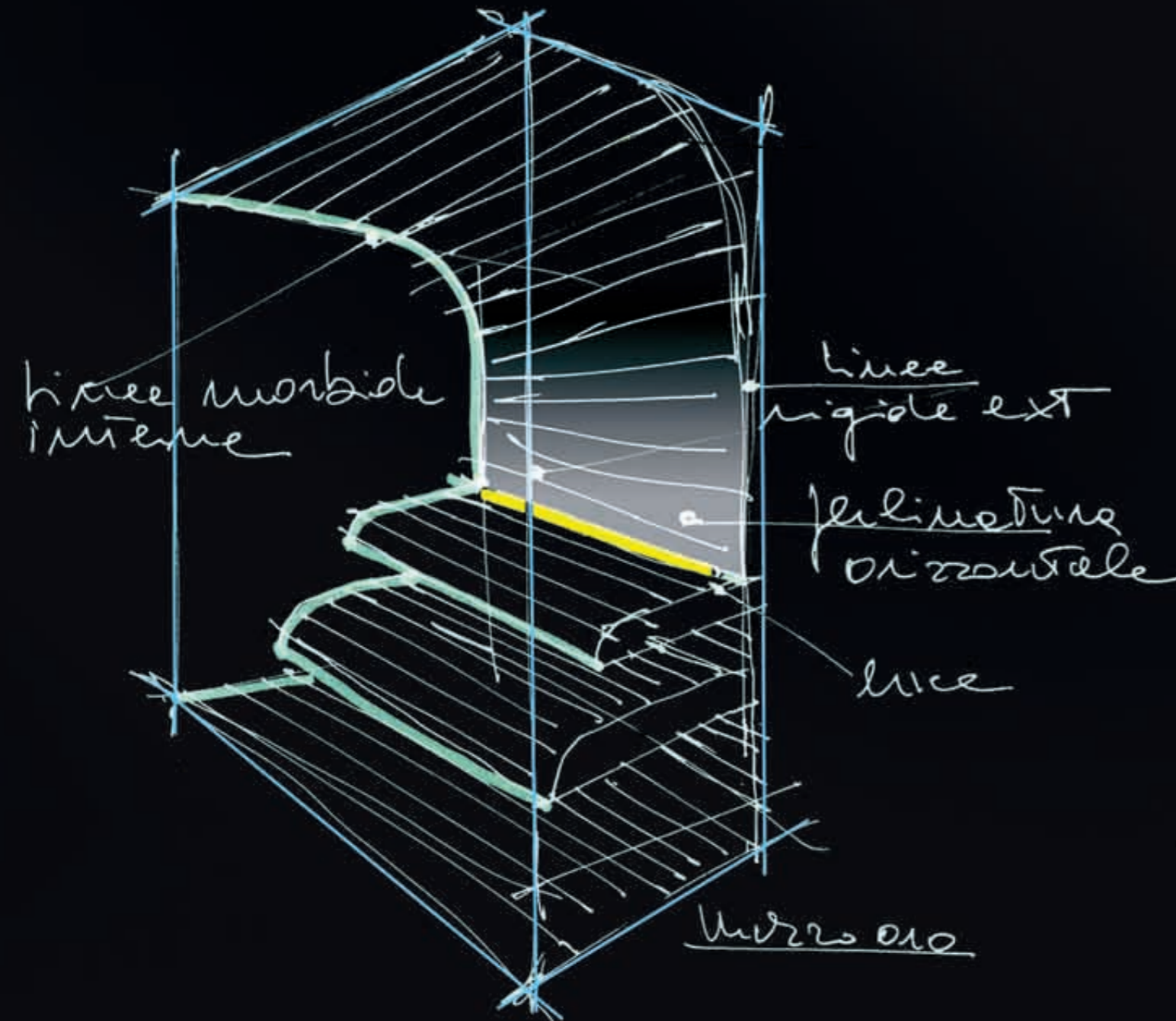

Secondo la tradizione nordica le saune devono essere costruite in legno, un materiale che continua a vivere anche dopo l'abbattimento della pianta, adatto alla conservazione e propagazione del calore.

A queste eccellenze, **Sauna Vita**<sup>®</sup> aggiunge le proprietà straordinarie di un legno pregiatissimo finora riservato alla creazione di violini e pianoforti: l'abete rosso di risonanza della foresta di Tarvisio, famoso nel mondo per la sua peculiarità nel propagare il suono.

Nella realizzazione delle saune, all'abete rosso si affianca l'Hemlock proveniente dalle foreste pluviali dell'Alaska e del Canada occidentale. Una sapiente mescolanza di legni per assicurare alla sauna la massima qualità.

**Sauna Vita**<sup>®</sup> crea un dialogo tra le vibrazioni naturali del nostro corpo e le vibrazioni sonore del legno, così da sentirsi cullati e coccolati in un ambiente armonico dove parole ed emozioni si propagano in un'atmosfera di puro piacere.

According to the northern tradition saunas have to be built in wood, material that keeps on living even after the tree felling, suitable for the maintenance and propagation of heat.

To these excellences, **Sauna Vita**<sup>®</sup> adds the extraordinary properties of a rare wood which was devoted to the creation of violins and pianos till now: the resonance red fir of Tarvisio forest, famous in the world for its peculiarity in to propagate the sound.

In the realization of the saunas, red fir is combined with Hemlock arriving from the rainforests of Alaska and western Canada. A wise woods mixture to assure the maximum quality to the sauna.

**Sauna Vita**<sup>®</sup> creates a dialogue between the natural vibrations of our body and the sonorous vibrations of the wood, so that we feel cradled and cuddled in a harmonic environment where words and emotions are propagated in an atmosphere of pure pleasure.



## Ritornare alla natura

### Back to nature

La natura possiede infinite risorse per riequilibrare la nostra vita, segreti antichi capaci di donarci un benessere profondo e duraturo. Principi e sensazioni, pratiche e accorgimenti che annullano l'effetto dei ritmi frenetici e dello stress restituendo serenità e armonia al corpo e alla mente. Nella natura possiamo ritrovare noi stessi.

Con **Sauna Vita**® è come se entrassimo nel caldo abbraccio di un albero, nel tronco cavo di una rara e profumata conifera, mite e rassicurante, dove poter riassaporare tutto il calore naturale della vita. Il corpo dovrebbe essere nutrito anche attraverso la cura dello spirito, con la consapevolezza della sostenibilità delle risorse e di una tecnologia mai invasiva. L'ecologia dell'anima ci fa sentire parte integrante della natura.

Nature holds endless resources to re-balance our life and ancient secrets able to give us a deep and lasting comfort. Principles and feelings, practices and devices that erase bad result of stressful living bringing back serenity and harmony to the body and the mind. In nature we can find ourselves again.

**Sauna Vita**® make us enter in the warm embrace of a tree, in the hollow trunk of a rare and perfumed conifer, mild and reassuring, whether where to taste the whole natural heat of the life. Body should be also developed through care of spirit, with the awareness of the sustainability of the resources and a never aggressive technology. Ecology of soul makes us to feel essential part of the nature.



## Dimensioni domestiche

### Household size

Grazie alle innovazioni del design dovute alla filosofia **Sauna Vita**<sup>®</sup>, saune e hammam non richiedono più dispendiosi locali realizzati appositamente, ma si inseriscono perfettamente e facilmente nei bagni e nei locali di servizio della casa.

Thanks to innovations in design due to the philosophy of **Sauna Vita**<sup>®</sup>, saunas and steam rooms do not require expensive specially made room, but they perfectly and easily fit in the bathrooms and utility rooms in any house.

La planimetria indica il tipico spazio bagno stretto e lungo, cm 470x170, accessoriato di vasca, lavabo, vaso e bidet. L'intervento proposto ricava uno svincolo tra una camera e il bagno spostando la porta di accesso e inserendo una Sauna Vita Cuna Doccia 200x92 a completamento di un piano con doppio lavabo, mentre vaso e bidet vengono sistemati in un angolo separato.

The plant shows out the typical narrow and long bath space, cm 470x170, provided with tub, sink, WC bowl and bidet. The proposed intervention draws a release between a bedroom and the bathroom moving the entry door and inserting a Sauna Life Cuna Doccia 200x92 to complete a base with double sink, while WC bowl and bidet are positioned in a separate corner.

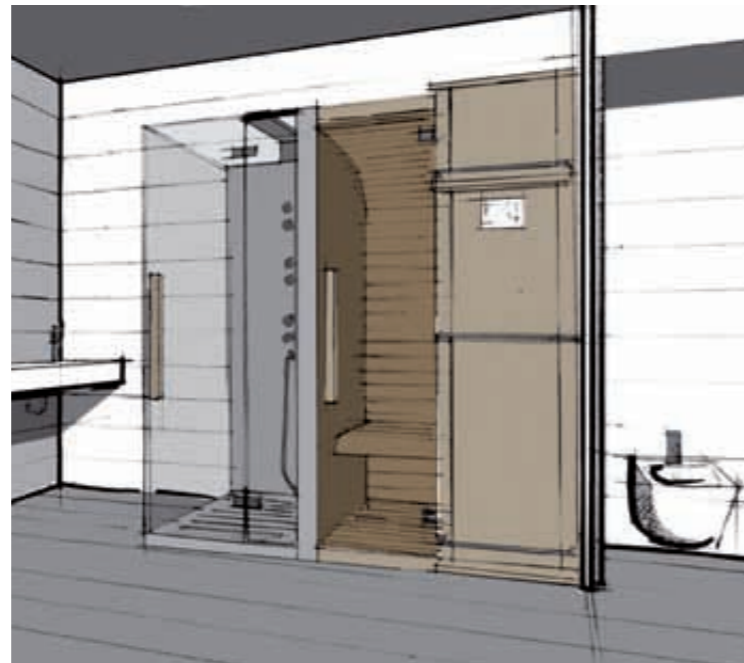

Le due planimetrie definiscono l'intervento murario che può essere realizzato all'interno di uno spazio bagno di cm 350x175 confinante con una camera da letto. All'interno del bagno si ricava una nicchia-lavabo della stessa profondità di uno spazio armadio destinato alla camera. Al posto della vasca si installa una Sauna Vita Cuna Doccia 200x92, lasciando vaso e bidet inalterati nella loro posizione. Il risultato appare compatto e arricchito nelle funzioni.

The two plants define the building intervention that can be realized inside a bath space of 350x175 cm bordering with a bedroom. Inside the bathroom a niche-sink of the same depth of a wardrobe space destined to the bedroom is drawn. Instead of the bathtub a Sauna Vita Cuna Doccia 200x92 get installed leaving WC bowl and bidet in their original position. The result appears compact and enriched in the functions.



Prima

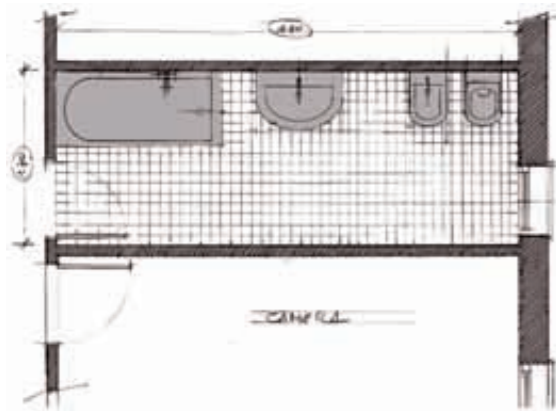

Dopo

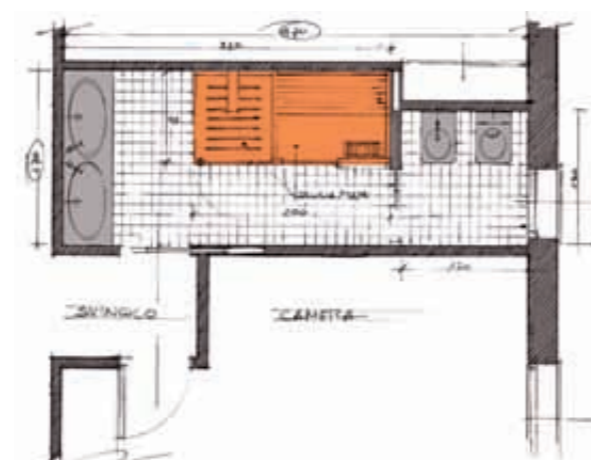

Prima

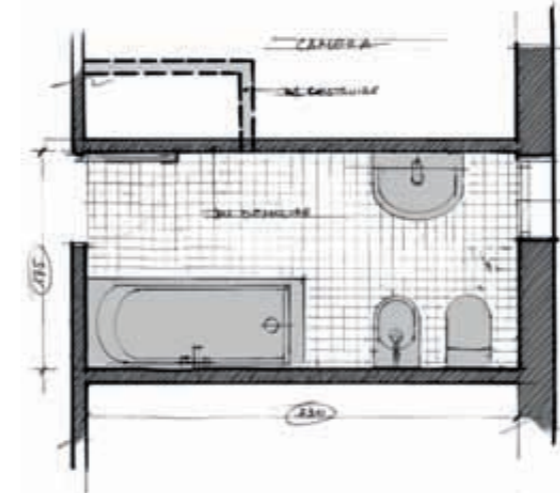

Dopo

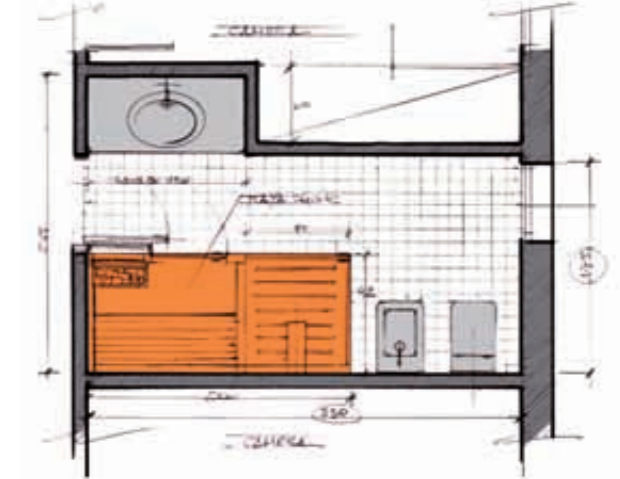

Lo spazio bagno quasi quadrato di circa 6 mq contiene un piatto doccia, lavabo, vaso e bidet e una Sauna Vita Cuna 120x127, caratterizzata da un vetro curvo. Tale impostazione favorisce la fluidità dei movimenti all'interno del locale e trova riscontro nei vetri curvi di molte cabine doccia. Lo sketch si riferisce ad una vista di questa soluzione presa dall'angolo vaso.

The almost square bath space for around 6 mqs contains a shower tray, sink, WC bowl and bidet and a Sauna Vita Cuna 120x127, characterized by a curved glass. Such formulation favors the fluidity of the movements inside the place and finds comparison in the curved glasses of many shower boxes. The sketch refers to a sight of this solution taken by the WC bowl corner.



L'esempio sotto riportato prevede uno spazio bagno di circa cm 290x210, nel quale viene inserita una Sauna Vita Cuna Doccia 200x162 a corredo di lavabo, vaso e bidet. Questa soluzione permette di sfruttare al massimo lo spazio disponibile, convogliando verso il centro del locale l'area di utilizzo funzionale.

The following example foresees a bath space of around cm 290x210 where a Sauna Vita Cuna Doccia 200x162 is set in support of sink, WC bowl and bidet. This solution allows to exploit at the best the available space carrying toward the center of the place the functional use area.

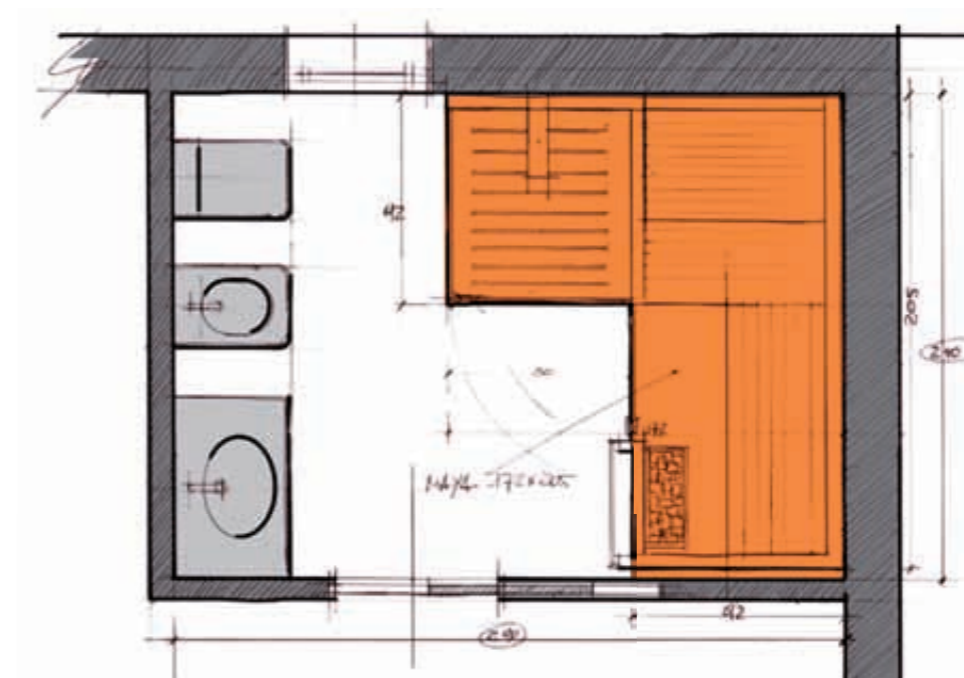
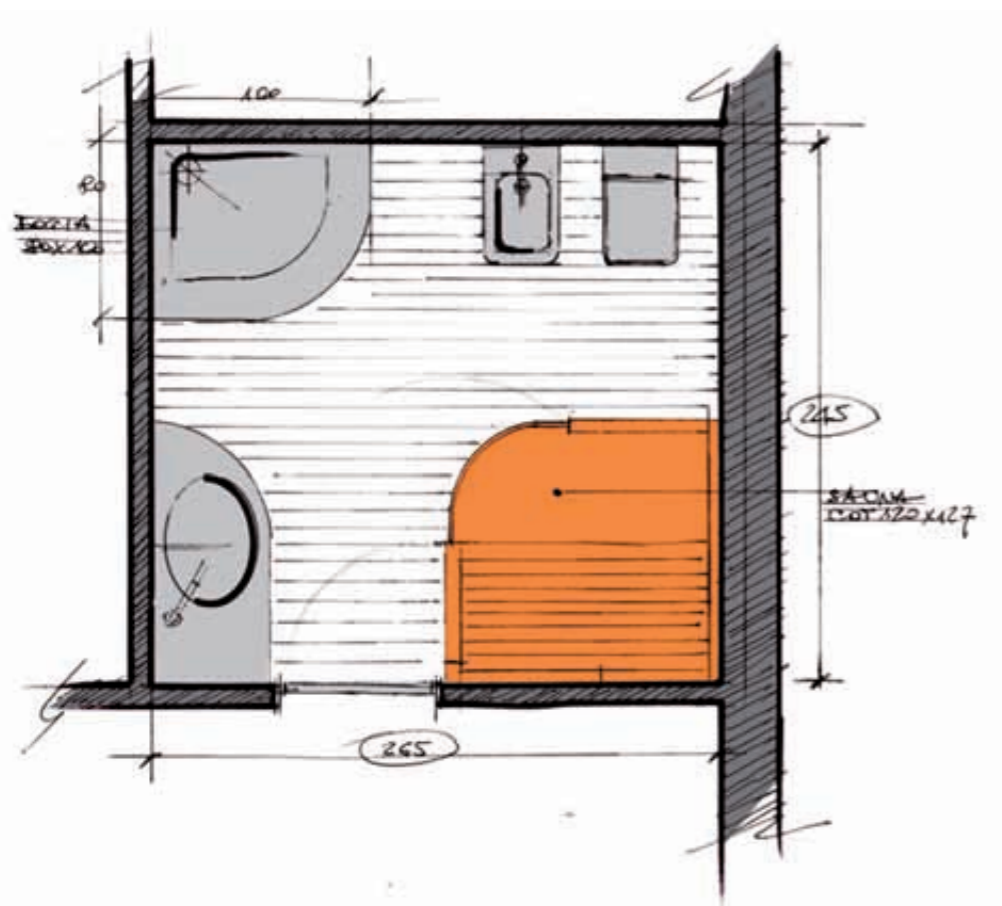



# Cuna doccia

## Finiture

- Esterno: Hemlock/Hemlock e pannello frontale in Wengè
- Interno: Hemlock
- Arredamenti: Abachi

## Allestimento

### Sauna

- Mestolo in legno
- Mastellino in legno
- Mensole
- Porta salviette
- Struttura basamento con piedini regolabili
- Cromoterapia diffusa a led rgb con 3 cicli, cambio colore automatici e funzione iride da 42 colori
- Porta in cristallo temperato, spessore 8 mm
- Stufa con pietre
- Pannello interno con lastra di protezione ultrapiatta Laminam® (finitura bronzo) posizionata dietro la stufa
- Pannello di controllo:  
Pannello Touch con finitura in vetro nero serigrafato dotato di display grafico lcd blu retroilluminato a led bianchi; orologio con datario, controllo e gestione tempo e temperatura, preimpostazione di accensione e clessidra elettronica

### Cabina doccia

- Cabina doccia multifunzione:  
piatto doccia; pareti attrezzate con rubinetteria termostatica e 4 soffioni verticali; doccetta; chiusura con porta battente in cristallo da 8 mm; pedana in legno multistrato marino

## Optional

### Sauna

- Poggiaschiena double-face
- Vetro Stopsol
- Sistema audio:  
predisposizione radio FM con 8 stazioni memorizzabili; ingresso ausiliario via jack stereo per iPod®/iPad®; 2 casse stereo ausiliarie

## Finishing

- External: Hemlock/Hemlock and Wengé finished front panel
- Internal: Hemlock
- Furniture: Abachi

## Equipment

### Sauna

- Ladle in wood
- Bucket in wood
- Shelves
- Towels keeper
- Basement structure with adjustable feet
- Diffused colour therapy, RGB leds with 3 cycles, automatic color change and 42 colors iris function
- Tempered crystal glass 8 mm thick enclosure
- Stove with stones
- Inside panel with flat protection plate in Laminam® (bronze finishing) placed behind the heater
- Control panel:  
Black crystal glass touch screen panel built in wall with blue graphic lcd backlit with white led; clock with date, control and management time and temperature, switch on pre-setting and electronic hourglass.

### Shower

- Multi-function shower:  
Shower tray in LG with footboard made of extractable staves; walls equipped with thermostatic taps and four vertical jets; shower; enclosure with crystal leafed door 8 mm; marine wood footboard

## Optional

### Sauna

- Additional double-face back rest
- Stopsol glass
- Audio system:  
predisposizione per FM radio with 8 storable channels; auxiliary entry by stereo jack for iPod®/iPad® connection; 2 additional stereo speakers



Cuna Doccia 200 x 92

Alla cabina doccia si accede mediante una porta con apertura a bilico e maniglia in legno uguale a quella della sauna.

Enter the shower unit via a pivot door featuring a wood handle matched to the sauna handle.



205 x 172 x 204 h  
Potenza max 2,3 kW

 x 2/3



# Cuna

## Finiture

- Esterno: Hemlock/Hemlock e pannello frontale in Wengè
- Interno: Hemlock
- Arredamenti: Abachi

## Allestimento

- Mestolo in legno
- Mastellino in legno
- Mensole
- Porta salviette
- Struttura basamento con piedini regolabili
- Cromoterapia diffusa a led rgb con 3 cicli, cambio colore automatici e funzione iride da 42 colori
- Chiusure vetro temperato, spessore 8 mm
- Stufa con pietre
- Poggiaschiena double-face
- Pannello interno con lastra di protezione ultrapiatta Laminam® (finitura bronzo) posizionata dietro la stufa
- Pannello di controllo: pannello touch con finitura in vetro nero serigrafato dotato di display grafico lcd blu retroilluminato a led bianchi; orologio con datario, controllo e gestione tempo e temperatura, preimpostazione di accensione e clessidra elettronica

## Optional

### Sauna

- Poggiaschiena double-face (oltre a quello in dotazione)
- Vetro Stopsol
- Sistema audio: predisposizione radio FM con 8 stazioni memorizzabili; ingresso ausiliario via jack stereo per iPod®/iPad®; 2 casse stereo ausiliarie

## Finishing

- External: Hemlock/Hemlock and Wengè finished front panel
- Internal: Hemlock
- Furniture: Abachi

## Equipment

- Ladle in wood
- Bucket in wood
- Shelves
- Towels keeper
- Basement structure with adjustable feet
- Diffused colour therapy, RGB leds with 3 cycles, automatic color change and 42 colors iris function
- Crystal glass 8 mm thick enclosure
- Stove with stones
- Double-face back rest
- Inside panel with flat protection plate in Laminam® (bronze finishing) positioned behind the heater
- Control panel: black crystal glass touch screen panel built in wall; endowed with blue graphic lcd backlit with white led; clock with date, control and management time and temperature, switch on pre-setting and electronic hourglass

## Optional

### Sauna

- Additional double-face back rest (besides standard equipment)
- Stopsol glass
- Audio system: predisposition for FM radio with 8 storable channels; auxiliary entry by stereo jack for iPod®/iPad® connection; 2 additional stereo speakers



Cuna 200 x 142 x 204 h  
Potenza max 4,5 kW



## Tutta la luminosità del vetro

The whole brightness of the glass

Al legno, che è il materiale per eccellenza della sauna finlandese, la nostra ricerca per una piena soddisfazione di ogni desiderio estetico ci ha condotto a utilizzare il vetro non solo per la realizzazione della porta, ma anche per la struttura stessa. La tipologia ad angolo testimonia la perfezione raggiunta nel dare alla sauna un piacere infinito.

Wood is the main material of finnish sauna and we are always searching for a full satisfaction of aesthetical desire, so we have decided to use glass also in the structure itself. The corner typology testifies the reached perfection in to give an endless pleasure to the sauna.



### Il benessere che viene dalla luce

Comfort comes from light

L'installazione di un sistema di cromoterapia a led permette di immergersi nei colori e nella loro benefica influenza per stimolare gioia, energia e per godersi un meritato relax.

Led colour therapy system allows the immersion in the colors and in their beneficent influence to stimulate joy, energy in order to enjoy the deserved relax.



### Il potere della musica

The power of music

La musica è passione, è relax, è emozione. Sauna Vita® porta la musica nella sauna con la possibilità di aggiungere un sistema audio formato dalla filodiffusione, dalla radio in FM e dalla predisposizione per l'ingresso iPod®.

Music is passion, relax, emotion. Sauna Vita® brings music into the sauna with the possibility to add a system audio composed by the the radio in FM and from the provision to iPod entry.

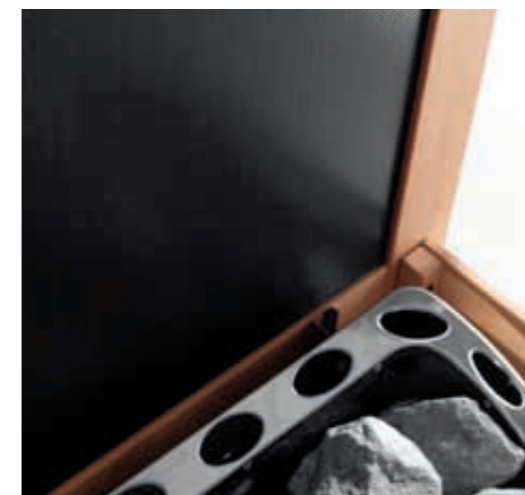

### Protezione totale

Total protection

La stufa, centro naturale della sauna, è in una posizione assolutamente sicura e può essere separata dalla struttura con un pannello in LAMINAM®, materiale altamente tecnologico che consente una totale protezione dal calore. Il LAMINAM® non ha solo ottime prestazioni tecniche, ma anche un gradevole aspetto che ben si inserisce nell'accurata estetica della sauna.

The heater, natural center of the sauna, is located in a safe place and it's isolated from the framework by a LAMINAM® panel, an highly technological material that allows a total protection from the heat. LAMINAM® doesn't have only good technical performances, but also a pleasant aspect that perfectly match with the accurate aesthetics of the sauna.



**Cuna 165 x 127 x 204 h nicchia/niche**  
Potenza max 3 kW/Max power 3 kW

👤 x 2/3



**Cuna 165 V doppia porta 165 x 127 x 204 h**  
Potenza max 3 kW/Max power 3 kW

👤 x 2/3



## Il comfort per un perfetto relax

Comfort for a perfect relax

Lo spazio della sauna è studiato per creare un ambiente dove il relax diventa naturale. Comodamente seduti o sdraiati su confortevoli panche di legno dotate di appoggi orientabili, rivolgerete lo sguardo oltre ampie e luminose vetrate che vi daranno un piacevole senso dello spazio. Vivere la sauna sarà un'esperienza meravigliosa.

Sauna's space has been studied to create an environment where relax becomes natural. Comfortably sit or lying down on comforting wood benches equipped with adjustable supports, you will turn the look over ample and bright glass doors and windows that will give you a pleasant sense of the space. Way of living the sauna will be a extraordinary experience.

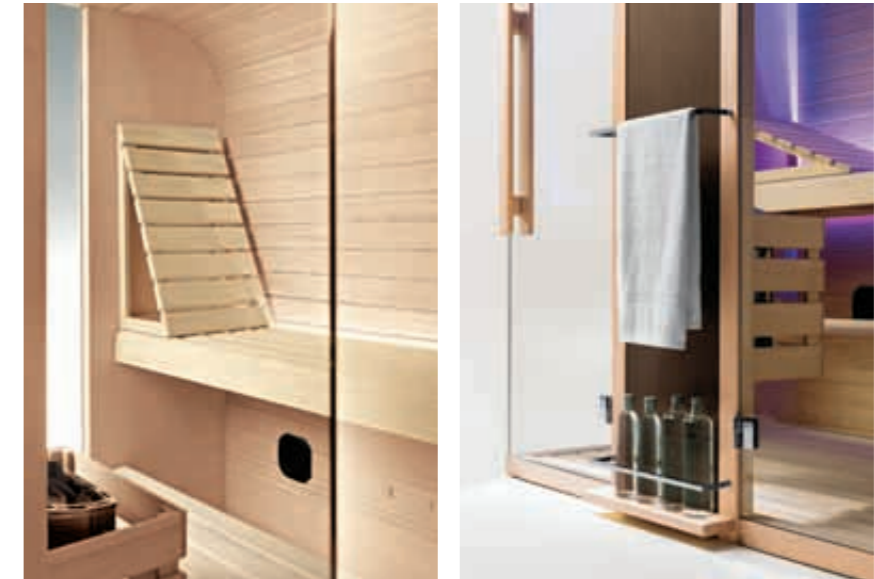

## Il calore buono: un sistema integrato e sicuro

The good heat: an integrated and safe system

All'aspetto esteriore si unisce l'anima vitale della sauna, rappresentata dal calore. La tecnologia **Sauna Vita®** ha messo a punto un sistema di massima efficienza formato da una caldaia di tre tipologie (con diversa potenza in base alla cubatura della sauna), un pannello digitale di controllo, una sonda di rilevazione dell'umidità e della temperatura.

Heat is essential part of sauna, **Sauna Vita®** technology has developed a maximum efficiency system formed by a heater of three typologies (with different caloric power according to the cubic volume of the sauna), a digital control panel, a damp and the temperature level sensor.



**Cuna 120 curva 120 x 127 x 204 h**  
Potenza max 2,3 kW/Max power 2,3 kW



# Talia

## Finiture

- Esterno: Abete rosso
- Interno: Abete rosso
- Arredamenti: Abete rosso

## Allestimento

- Mestolo in legno
- Mastellino in legno
- Mensole
- Porta salviette
- Porta accappatoi
- Lampada interna 220w
- Basamento con piedini regolabili
- Porta vetro temperato, spessore 6 mm
- Cerniere regolabili su tre dimensioni
- Stufa con pietre
- Pannello di controllo:  
pannello digitale dotato di display grafico lcd blu retroilluminato a led bianchi; orologio con datario, controllo e gestione tempo e temperatura, preimpostazione di accensione e clessidra elettronica

## Optional

### Sauna

- Poggiaschiena double-face
- Poggiatesta
- Vetro Stopsol
- Sistema audio:  
predisposizione radio FM con 8 stazioni memorizzabili; ingresso ausiliario via jack stereo per iPod®/iPad®; 2 casse stereo ausiliarie
- Cromoterapia diffusa a led rgb con 3 cicli, cambio colore automatici e funzione iride da 42 colori (sostituisce la lampada interna di serie)
- Fungo di emergenza
- Protezione in Laminam®

## Finishing

- External: Fir
- Internal: Fir
- Furniture: Fir

## Equipment

- Ladle in wood
- Bucket in wood
- Holding shelves
- Towels holder
- Bathrobe hook
- Inside lamp 220w
- Base with adjustable feet
- Crystal glass 6 mm thick enclosure
- Stove with stones
- Control panel:  
digital blue lcd panel with white leds; clock with date, control and management time and temperature, switch on pre-setting and electronic hourglass

## Optional

### Sauna

- Double-face back rest
- Additional head rest
- Stopsol glass
- Audio system:  
predisposizione per FM radio with 8 storable channels; auxiliary entry by stereo jack for iPod®/iPad® connection; 2 additional stereo speakers
- Diffused colour therapy, RGB leds with 3 cycles, automatic color change and 42 colors iris function (it replaces inside lamp)
- Emergency push-button
- Flat protection plate in Laminam®



**Talia 120 x 92 x 204 h**  
Potenza max 2,3 kW/Max power 2,3 kW



x 1

Trasparente ma discreta, luminosa ma elegante. La porta in vetro è indispensabile per la vivibilità dell'ambiente. La finitura stopsol garantisce le condizioni migliori con un'ottima visibilità verso l'esterno ed un parziale oscuramento verso l'interno.

Shine through and discreet, bright and refined. Crystal glass door is essential. Stopsol finishing ensures the best conditions with good visibility to the outside and a partial obscuration inside.





Talía 160 x 127 x 204 h

Potenza max3 kW/Max power 3 kW



La sauna è realizzata interamente in abete di risonanza. L'illuminazione interna crea un particolare effetto raggiato grazie alla azione della luce diffusa da una lampada sulle doghe del rivestimento. L'arredo è completato da una panca in abete. La maniglia sempre in legno è integrata in tutto il lato lungo della porta per una presa sicura ed una naturale presenza decorativa.

Sauna is made entirely by fir resonance. The inner lighting creates a unique effect, thanks to a lamp placed on the wall. A fir bench completes the arrangement. The wood handle is built in the entire length of the door providing easy grip and a natural touch





## Sauna Vita® ovunque, anche su misura

Sauna Vita® anywhere, even customized

La versatilità dimensionale dei Modelli **Sauna Vita®** corrisponde all'imperativo di realizzare saune in tutti gli ambienti, dai più semplici ai più complessi. E se non bastasse, ci sono gli interventi su misura per trasformare in realtà ogni sogno. La flessibilità operativa, la conoscenza tecnica e la disponibilità assoluta permettono interventi personalizzati per la soddisfazione di ogni esigenza.

The selection of the **Sauna Vita®** dovetails to the leading figure to realize saunas suitable for every environment, from the simplest to the more complex ones. There are also customized interventions to turn every dream into reality. The operational flexibility, the technical knowledge and the absolute availability allow customized designed interventions for the satisfaction of every demand.



## I modelli Sauna Vita®

### Sauna Vita® selection

Sono studiati e progettati per racchiudere in poco spazio un alto livello di comfort, in modo da favorirne l'installazione in qualsiasi ambiente. Il design e la tecnologia **Sauna Vita®** e l'eccellenza dei materiali utilizzati rendono la sauna un complemento d'arredo per la casa contemporanea. Tre linee di design permettono l'inserimento della sauna in qualsiasi ambiente domestico, personalizzando la scelta estetica.

**Sauna Vita®** selection is studied and projected to contain an high-level of comfort in little space, to support its installation in every environment. Design and technology and the excellence of raw material make sauna a complement of furnishing for the contemporary house. Three lines of design allow the insertion of sauna in every domestic environment, customizing the aesthetical choice.



#### Cuna Doccia

Sauna e doccia unite in una pratica combinazione, facilmente inseribile in ogni spazio, per godere dell'antico rito di fuoco e acqua.

Sauna and shower combined in a practical union, easily adaptable in every space, to enjoy some ancient rite of fire and water.



#### Cuna

Linee morbide che valorizzano il senso dell'abbraccio e la leggerezza con un giusto equilibrio tra legno eco-trattato e vetro di altissima qualità.

Soft lines which appraise a sense of the embrace and lightness with a correct equilibrium between eco-treated wood and glass of high quality.



#### Talia

L'essenzialità della linea fa emergere la naturale presenza dell'abete di risonanza, con eleganza, senso delle proporzioni e stile rigoroso.

The minimalism of the line foreground natural presence of fir of resonance with elegance, sense of the proportions and rigorous style.

# Cuna doccia



**205 x 207 x 204 h**  
Potenza max 3,6 kW  x 3/4

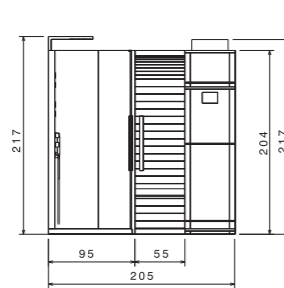

Di serie n. 1 poggiaschiena double face

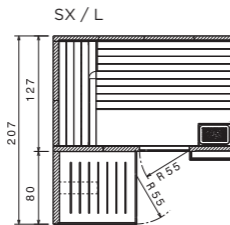

 DX Fin. Hemlock  
Fin. Hemlock / Wengè

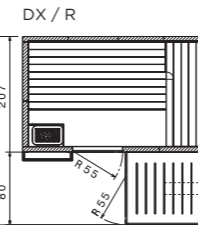

0120201010  
0120201020

 SX Fin. Hemlock  
Fin. Hemlock / Wengè

0120200010  
0120200020



**205 x 172 x 204 h**  
Potenza max 2,3 kW  x 2/3

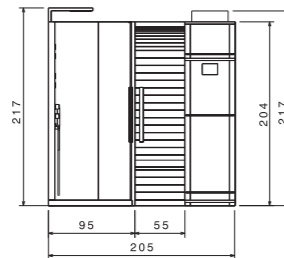

Di serie n. 2 poggiaschiena double face

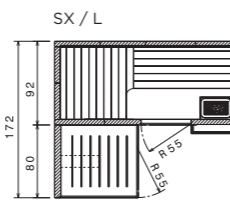

 DX Fin. Hemlock  
Fin. Hemlock / Wengè

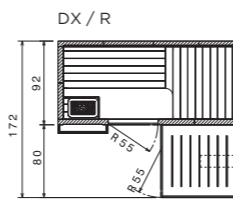

0117201010  
0117201020

 SX Fin. Hemlock  
Fin. Hemlock / Wengè

0117200010  
0117200020



**200 x 92 x 204 h**  
Potenza max 2,3 kW  x 1

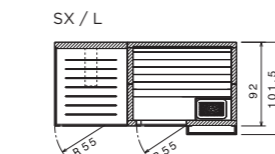
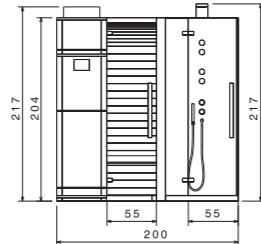

 DX Fin. Hemlock  
Fin. Hemlock / Wengè

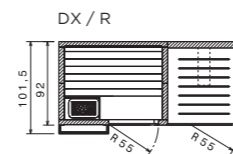

0120921010  
0120921020

 SX Fin. Hemlock  
Fin. Hemlock / Wengè

0120920010  
0120920020

# Cuna



**120 x 92 x 204 h**  
Potenza max 2,3 kW  x 1

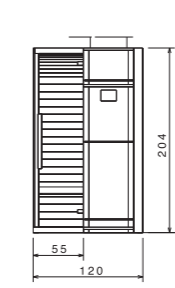

**120 x 92 x 204 h**  
Potenza max 2,3 kW  x 1

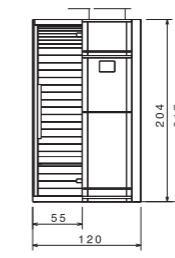

**120 x 127 x 204 h**  
Potenza max 2,3 kW  x 2

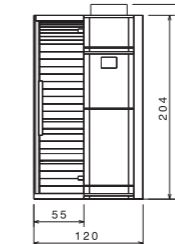

**120 x 127 x 204 h**  
Potenza max 2,3 kW  x 2

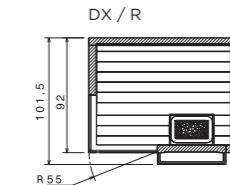
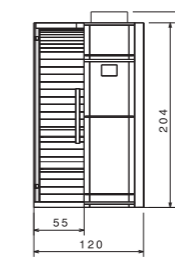

SX / L

 DX Fin. Hemlock  
Fin. Hemlock / Wengè

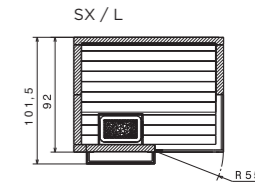

DX / R

 SX Fin. Hemlock  
Fin. Hemlock / Wengè

0212921010  
0212921020

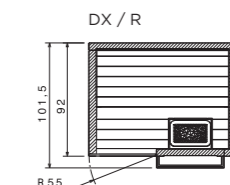

 DX Fin. Hemlock  
Fin. Hemlock / Wengè

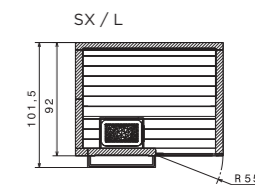

0292120010  
0292120020

 SX Fin. Hemlock  
Fin. Hemlock / Wengè

0292121010  
0292121020

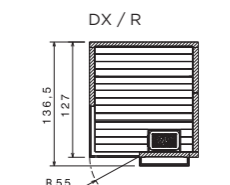

 DX Fin. Hemlock  
Fin. Hemlock / Wengè

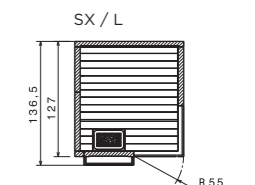

0212121010  
0212121020

 SX Fin. Hemlock  
Fin. Hemlock / Wengè

0212120010  
0212120020

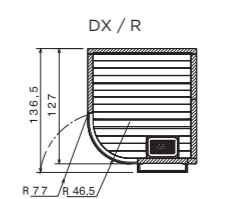

 DX Fin. Hemlock  
Fin. Hemlock / Wengè

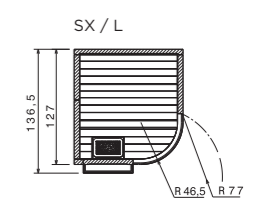

0212124010  
0212124020

 SX Fin. Hemlock  
Fin. Hemlock / Wengè

0212125010  
0212125020

# Cuna

DX / R

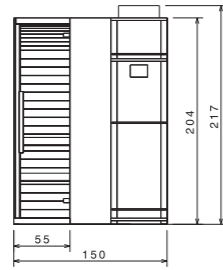

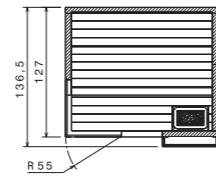

DX / R

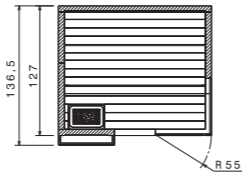

SX / L



DX / R

- |   |                                      |                          |
|---|--------------------------------------|--------------------------|
|  | Fin. Hemlock<br>Fin. Hemlock / Wengè | 0215121010<br>0215121020 |
|  | Fin. Hemlock<br>Fin. Hemlock / Wengè | 0215120010<br>0215120020 |

**150 x 127 x 204 h**  
Potenza max 2,3 kW  x 2x3

Di serie n. 1 poggiaschiena double face

DX / R

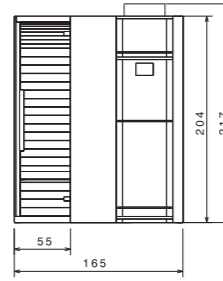

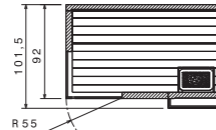

DX / R

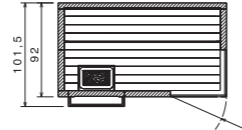

SX / L



- |   |                                      |                          |
|---|--------------------------------------|--------------------------|
|   | Fin. Hemlock<br>Fin. Hemlock / Wengè | 0216921010<br>0216921020 |
|  | Fin. Hemlock<br>Fin. Hemlock / Wengè | 0216920010<br>0216920020 |

**165 x 92 x 204 h**  
Potenza max 2,3 kW  x 2

Di serie n. 1 poggiaschiena double face

DX / R

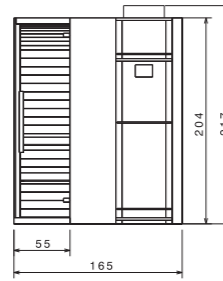

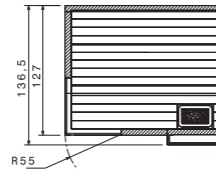

DX / R

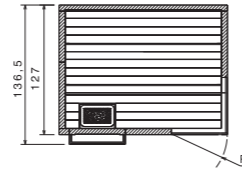

SX / L



- |   |                                      |                          |
|---|--------------------------------------|--------------------------|
|  | Fin. Hemlock<br>Fin. Hemlock / Wengè | 0216121010<br>0216121020 |
|  | Fin. Hemlock<br>Fin. Hemlock / Wengè | 0216120010<br>0216120020 |

**165 x 127 x 204 h**  
Potenza max 3 kW  x 2/3

Di serie n. 1 poggiaschiena double face

Nicchia

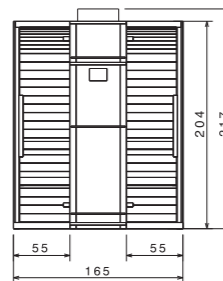

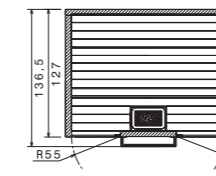

Nicchia

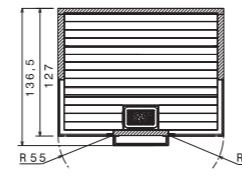

Doppia porta V



- |   |  |                          |
|---|--|--------------------------|
|  | Doppia porta v<br>Fin. Hemlock<br>Fin. Hemlock / Wengè | 0216123010<br>0216123020 |
|  | Nicchia<br>Fin. Hemlock<br>Fin. Hemlock / Wengè        | 0216124010<br>0216124020 |

**165 x 127 x 204 h**  
Potenza max 3 kW  x 2/3

Di serie n. 1 poggiaschiena double face

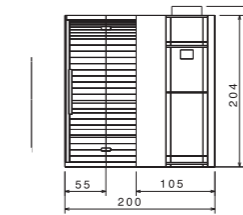

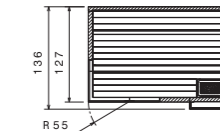

DX / R

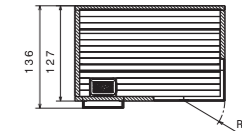

SX / L



DX / R

- |   |                                      |                          |
|---|--------------------------------------|--------------------------|
|  | Fin. Hemlock<br>Fin. Hemlock / Wengè | 0220121010<br>0220121020 |
|  | Fin. Hemlock<br>Fin. Hemlock / Wengè | 0220120010<br>0220120020 |

**200 x 127 x 204 h**  
Potenza max 3,6 kW  x 3

Di serie n. 1 poggiaschiena double face

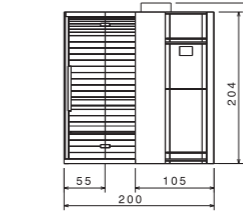

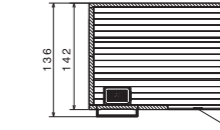

SX / L

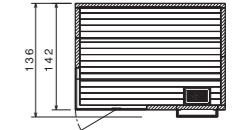

DX / R



- |   |                                      |                          |
|---|--------------------------------------|--------------------------|
|   | Fin. Hemlock<br>Fin. Hemlock / Wengè | 0220141010<br>0220141020 |
|  | Fin. Hemlock<br>Fin. Hemlock / Wengè | 0220140010<br>0220140020 |

**200 x 142 x 204 h**  
Potenza max 4,5 kW  x 3/4

Di serie n. 1 poggiaschiena double face

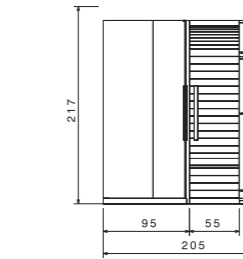

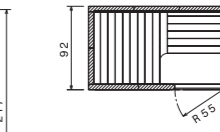

DX / R

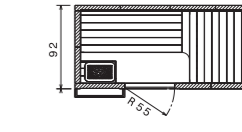

SX / L



- |   |                                      |                          |
|---|--------------------------------------|--------------------------|
|  | Fin. Hemlock<br>Fin. Hemlock / Wengè | 0292200010<br>0292200020 |
|  | Fin. Hemlock<br>Fin. Hemlock / Wengè | 0292201010<br>0292201020 |

**205 x 92 x 204 h**  
Potenza max 2,3 kW  x 2/3

Di serie n. 1 poggiaschiena double face

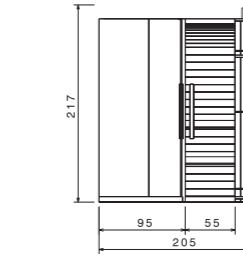

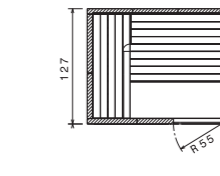

DX / R

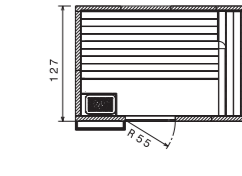

SX / L



- |   |                                      |                          |
|---|--------------------------------------|--------------------------|
|  | Fin. Hemlock<br>Fin. Hemlock / Wengè | 0212200010<br>0212200020 |
|  | Fin. Hemlock<br>Fin. Hemlock / Wengè | 0212201010<br>0212201020 |

**205 x 127 x 204 h**  
Potenza max 3,6 kW  x 3

Di serie n. 1 poggiaschiena double face

# Talia

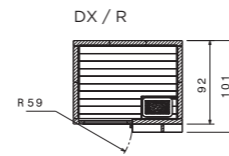
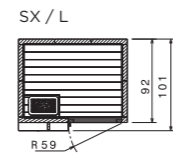
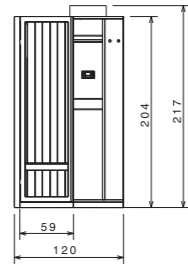

DX / R



SX Fin. Abete

0312921030



DX Fin. Abete

0312920030

**120 x 92 x 204 h**  
Potenza max 2,3 kW  x 1

DX / R

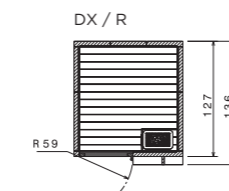
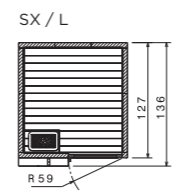
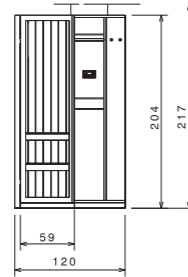

SX Fin. Abete

0312121030



DX Fin. Abete

0312120030

**120 x 127 x 204 h**  
Potenza max 2,3 kW  x 2

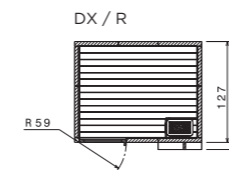
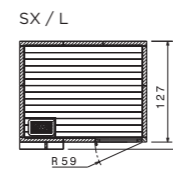
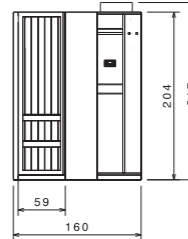

SX Fin. Abete

0316121030



DX Fin. Abete

0316120030

**160 x 127 x 204 h**  
Potenza max 3 kW  x 2/3

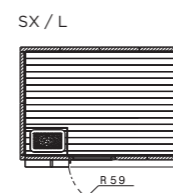



Di serie n. 2 poggiaschiena double face

Fin. Abete

0320146030

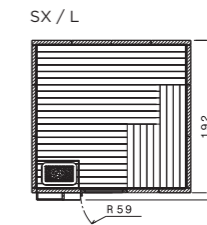
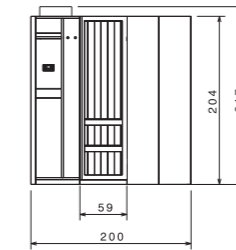
**200 x 142 x 204 h**  
Potenza max 4,5 kW  x 3/4





**200 x 192 x 204 h**  
Potenza max 6 kW  x 4

Di serie n. 2 poggiaschiena double face

Fin. Abete

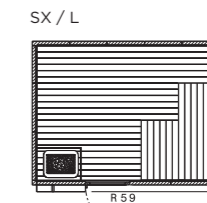
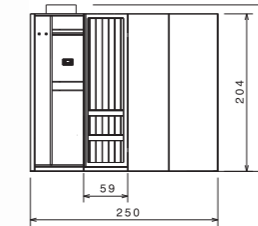
0320196030





**250 x 192 x 204 h**  
Potenza max 9 kW  x 4/5

Di serie n. 3 poggiaschiena double face

Fin. Abete

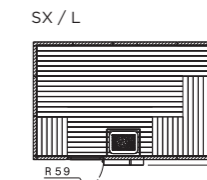
0325196030



**300 x 192 x 204 h**  
Potenza max 9 kW  x 6

Fin. Abete

0330196030

# Gli accessori Sauna Vita®

Sauna Vita® accessories

## Chaise longue

Chaise longue

COD 5000040000

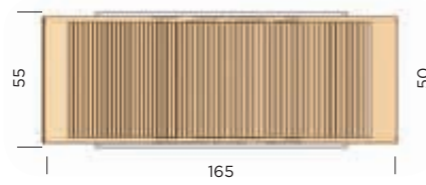
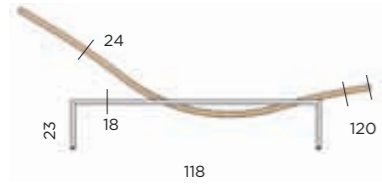

## Panca

Seat

COD 5000050000

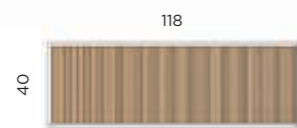
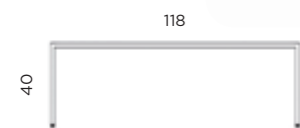

## Tavolino

Small table

COD 5000060000

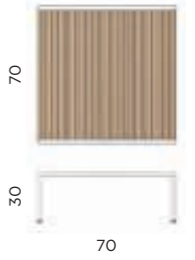

## Poggiaschiena double-face

Double-face back rest

abete  
fir

COD 5003030000



COD 5003031000



abachi  
abachi

COD 5001030000



## Mastellino, mestolo e clessidra

Bucket, ladle and hourglass

COD 5000070000



COD 5000090000



COD 5000080000



## Pietre (kg 18)

Stones (kg 18)

COD 5000110000





# Bagno turco

## Turkish bath

77 [Rigenera](#)

92 [Generatori di vapore](#)  
Steam generators

102 [Gemini](#)

## Programma bagno turco Turkish bath program

Hamam, nella lingua originale, è una particolare situazione ambientale ottenuta mediante la combinazione di umidità e calore. L'umidità relativa dell'80% e la temperatura di 40 gradi creano una nube di vapore acqueo che provoca una intensa sudorazione. La temperatura meno elevata, rispetto alla sauna, ne contiene peraltro la quantità, ma i tempi di permanenza più lunghi favoriscono una maggior perdita di liquidi, beneficiando il sistema respiratorio, favorendo la purificazione della pelle e la riduzione dello stress. Benefici che risultano amplificati dell'abbinamento con successiva doccia fredda.

Hammam, in the original language, is a particular environment situation obtained through the combination of damp and heat. The 80% relative damp and the temperature of 40 degrees create a cloud of aqueous steam that causes an intense perspiration. The least elevated temperature, in comparison to the sauna, restrain the quantity of it, but the longer times of permanence favours a greater loss of liquids, benefiting the respiratory system favouring the purification of the skin and the reduction the stress. These benefits result amplified by the combination with following cold shower.

# Programma Rigenera

## Rigenera program

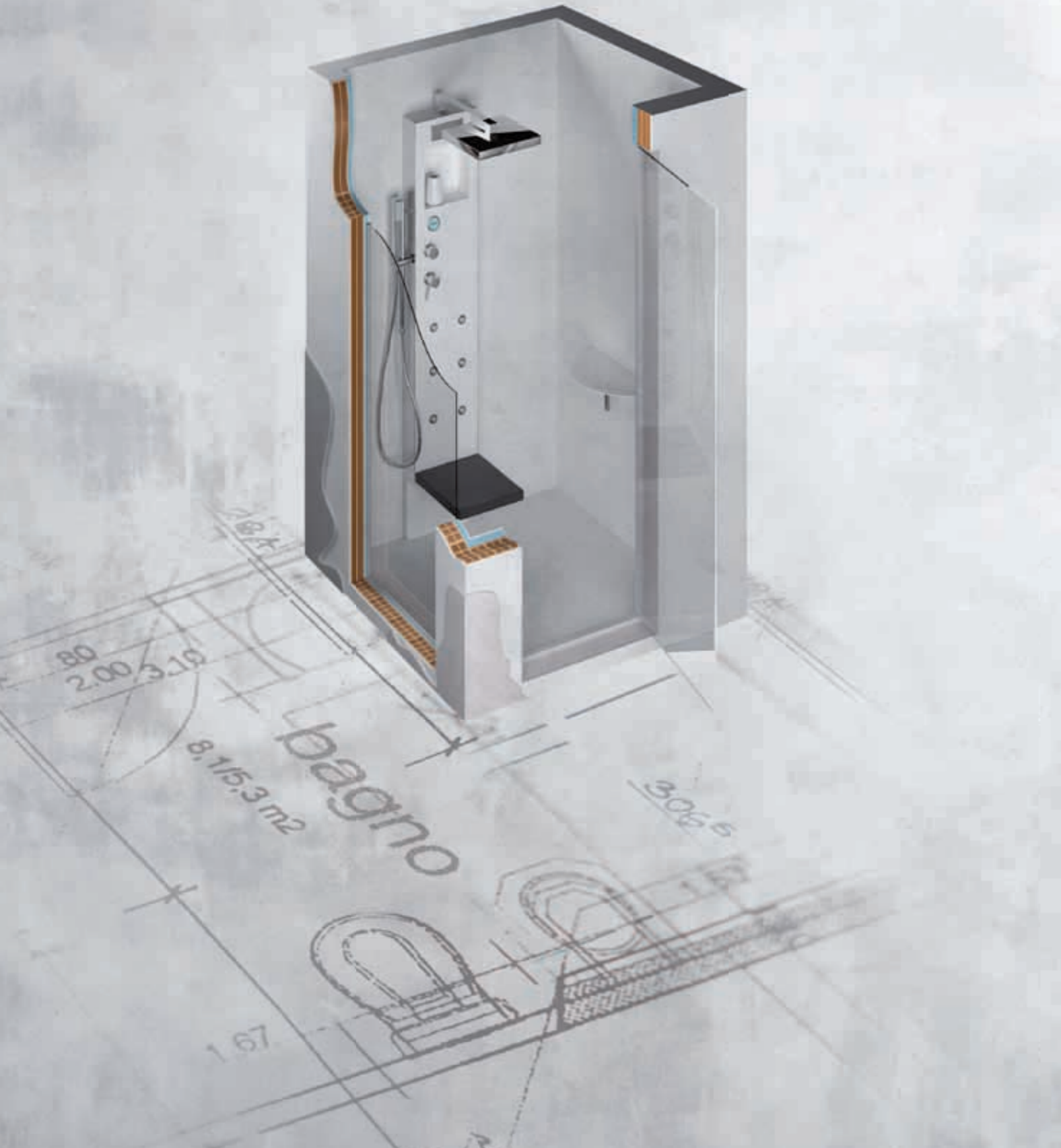

## Come creare la tua stanza bagno turco personalizzata

Simple to install, easy to use

La tecnica evoluta messa a punto da Hafro consente di realizzare, con grande facilità, un vero e proprio bagno turco in qualsiasi ambiente. I benefici effetti di questa antica pratica salutare, in termini di relax psico fisico e di profonda depurazione dell'organismo, si possono pienamente ottenere senza allontanarsi dalle mura domestiche. Programma Rigenera fornisce tutto il necessario. Un ambiente dotato di una normale presa di corrente, un punto di erogazione d'acqua e la meravigliosa avventura del bagno turco può cominciare.

The evolved technology advanced by Hafro allows to create easily a real Turkish bath in every single house. All benefits of this ancient practice, in terms of psycho/physical relax and deep purification of the organism, is now available with a simple installation. All they need is a standard power outlet and cold water connection and the extraordinary adventure of the Turkish bath can start.

### Requisiti dell'ambiente:

- Altezza massima di 220 cm;
- Soffitto a volta oppure spiovente;
- Pareti coibentate;
- Porte e vetrate a tenuta stagna;
- Pavimento impermeabilizzato con piletta di scarico;
- Pareti e soffitto rivestiti interamente con materiale impermeabile

### Environmental requirements:

- Maximum height of the environment 220 cm
- Closed sloping ceiling (sloping at least 15%) or to dome
- Insulated walls
- Impermeable floor with drain
- Door
- Walls and ceiling have to be covered by ceramic or similar material

[Rigenera 200 incasso con bagno turco max 4,5 m³](#)



Colonna con generatore di vapore per bagno turco.  
Shower column and steam generator.

[Rigenera 70 max 6,5 m³](#)



Mobile con top in Corian® con generatore di vapore.  
Piece of furniture with Corian® top and steam generator.

[Rigenera 100 max 3,5 m³](#)



Generatore di vapore per bagno turco.  
Steam generator.

[Rigenera 200 max 3,5 m³](#)



Colonna doccia multifunzione con generatore di vapore per bagno turco.  
Shower column with steam generator.

## Rigenera 200 incasso

Rigenera 200 built-in wall installation

Design Franco Bertoli



**Rigenera 200 incasso con bagno turco max 4,5 m<sup>3</sup>**  
- Colonna con generatore di vapore per bagno turco  
- Materiale di costruzione: acciaio satinato e Corian®



**Rigenera 200 built-in wall with steam generator - max 4,5 m<sup>3</sup>**  
- Shower column with steam generator  
- Made up by Corian® and stainless steel



## Rigenera 70



**Un unico elemento per qualsiasi spazio.**

Con Rigenera 70 puoi vivere l'esperienza del bagno turco indipendentemente dallo spazio a disposizione. In un unico mobile c'è l'erogatore di vapore, la fonte di acqua fresca, il top in Corian®, la cromoterapia e la radio: tutto il tuo hammam per ambienti ampi e modulari su misura.

Thanks to Rigenera 70 it's possible to experience steam bath, notwithstanding the available space. In a single cabinet 73x40x26 there is the steam dispenser, the fresh water source, the bowl in Corian®, colour therapy and radio: hammam for custom red and modular spaces even wide.



## Dispositivi e dotazioni

Devices and equipment



L'erogatore di vapore è dotato di dispenser per l'aromaterapia.

Steam dispenser is equipped with aromatherapy.



Il telecomando controlla le tutte le funzioni, compresa la frequenza e il volume della radio.

The remote controls all functions, including the frequency and volume of the radio.



Il soffione con effetto pioggia da 38x38 cm regala una doccia di splendide sensazioni.

Rain effect shower head with a 38x38 cm dimension gives a wonderful feeling.



Una fonte con mini lavabo in Corian® permette di avere sempre a disposizione l'acqua fresca.

Source and Corian® sink permits to have always fresh water.



Tutti i colori della luce per immergersi nei benefici della cromoterapia.

All light colours to catch all the benefits of colour therapy.



[Mobile con top in Corian e generatore di vapore](#)  
[Piece of furniture with Corian top and steam generator](#)



## Rigenera 200/100

Entriamo nelle avvolgenti sensazioni di Rigenera. Con il bagno di vapore, corpo e mente ritrovano il loro equilibrio, purificandosi. La colonna con doccia multifunzione dispensa tutti i piaceri dell'acqua, dall'idromassaggio alla cascata. Programma Rigenera ha pensato a tutto riunendo il meglio del wellness.

Step into the enchanting sensations of Rigenera. Thanks to steam bath, mind and body regain balance, while being purified. The circular fountain means fresh water is always available for a pleasurable sensation of comfort. Multifunction shower supplies all the pleasures of water, from a hydromassage to a waterfall. The Rigenera program brings together all the best aspects of wellness.



Rigenera 100



Rigenera 200

L'ambiente può essere personalizzato con qualsiasi materiale di finitura: piastrelle, mosaico od altro tipo di rivestimento, per esprimere al massimo il proprio stile di vita. Il disegno raffigura un ambiente di 7 metri cubi, allestito con due generatori di vapore, Rigenera 100 e Rigenera 200, quest'ultima completa di doccia multifunzione. A fine giornata o dopo lo sport, lo spazio Rigenera è l'ambiente ideale per recuperare la forma psico fisica: doccia, bagno turco, idromassaggio, aromaterapia, fitoterapia.

The can be ambiente customized with any finishing materials: tiles, mosaics and all types of brickwork, to best express your lifestyle. Observing image you can notice a room 7 mq wide, fitted with two steam generators: Rigenera 100 e 200. 200 version is equipped with shower. At the end of the day, Rigenera is the ideal place for regaining your psychophysical wellbeing with its shower, Turkish bath and wellness program in a fabulous and aesthetically perfect solution.



[160x90 - Rigenera 200 + Rigenera 100](#)

È molto facile trovare il posto giusto per un ambiente Rigenera. Anche uno spazio inutilizzato della sala da bagno va benissimo. Qui si è optato per un volume di 3,5 mc, con generatore di vapore inserito nella colonna Rigenera 200. Nonostante le dimensioni contenute, la qualità delle prestazioni è sempre assicurata.

It's very easy to find the right place for a Rigenera ambiente. Even unused space in the bathroom will be ok. In the following image, it has been decided to use a 3.5 mc volume with the Rigenera 200 column steam generator. Despite the limited space, performance quality is always the highest.



[110x100 - Rigenera 100](#)

Rigenera permette anche soluzioni come questa, dove la finitura esterna è la stessa scelta per le restanti pareti dell'ambiente. L'interno può essere rifinito con qualsiasi materiale, purchè impermeabile al vapore, come piastrelle o pietra. Questo ambiente di 3,5 metri cubi utilizza un generatore di vapore Rigenera 200 con sedile aggiuntivo.

Being able to customize the Rigenera setting means that solutions such as this one below are also possible, where the same finishing of the wall is used externally to ensure perfect integration with the room. The inside, on the other hand, can be finished with any steam-proof material, such as tiles or stone. This 3.5 m<sup>3</sup> setting was made using a Rigenera 200 steam generator with an additional seat.

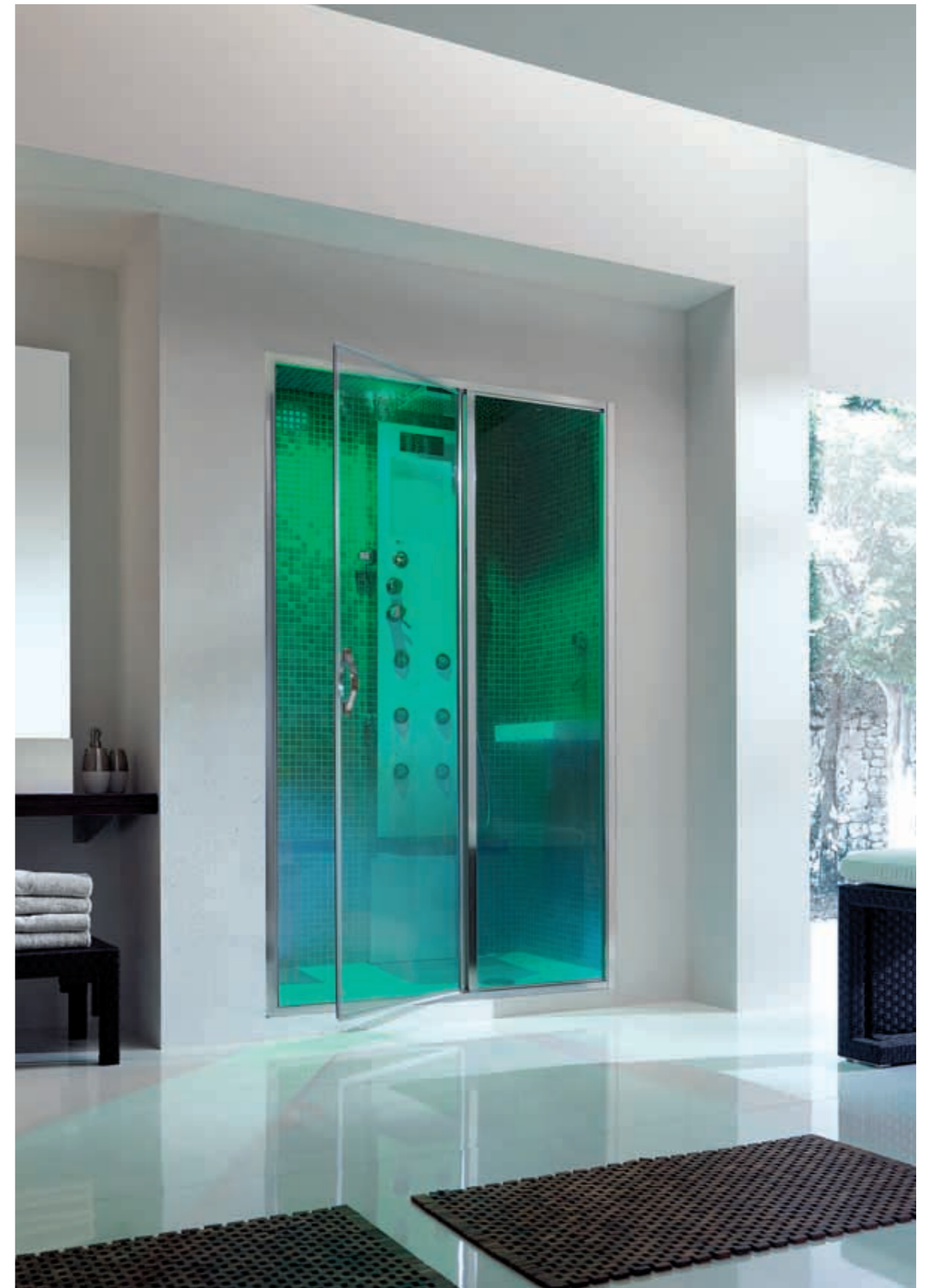

[160x90](#) Rigenera 200 + Sedile aggiuntivo/Additional seat

# Generatori di vapore

## Steam generators

### Dotazioni

#### Equipments

#### Rigenera 200 incasso

Design Franco Bertoli

colonna con generatore di vapore, cromoterapia, cascata a lama, tasti incassati, soffioni verticali e doccetta. Il bianco esalta il design raffinato e l'installazione a filo muro.

Multifunction shower column with built in steam generator. Veil cascade, colour therapy, built in keys, hand shower with raining effect.

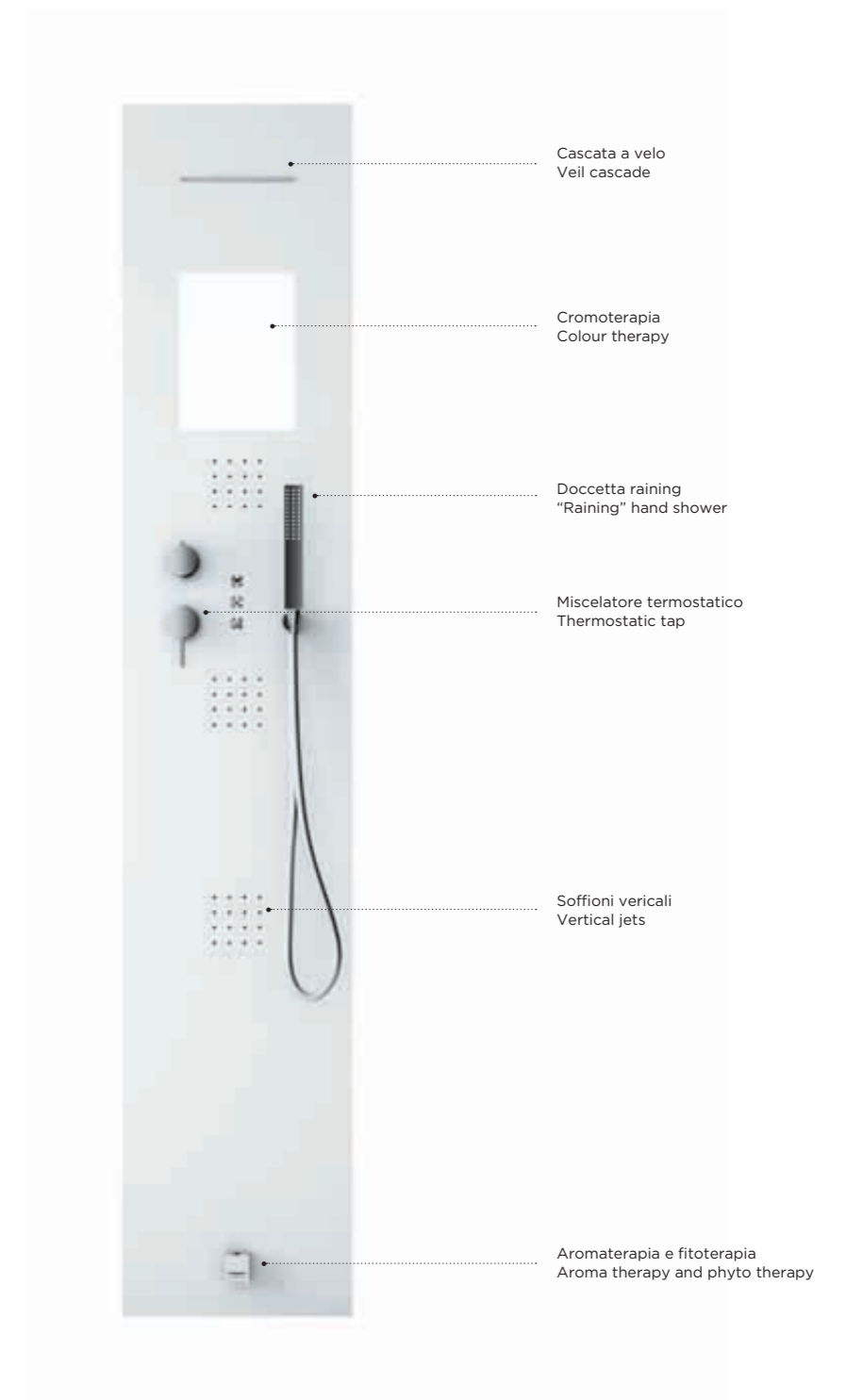
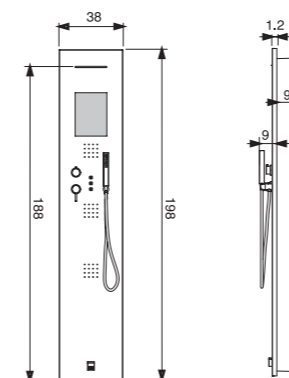



## Rigenera 70

Un unico mobiletto unisce fonte d'acqua, il generatore di vapore, la luce ed il dispenser aromi. Misure disponibili: 40 x 25 h 73 cm

A single piece of furniture connects water source, steam generator, light and aroma therapy. Available sizes: 40 x 25 h 73 cm



I generatori di vapore, capaci di creare un temperatura di 40° con un'umidità dell'80%, sono incorporati in due diverse tipologie di colonna, entrambe dotate di sedile richiudibile e display elettronico. Il modello 200 è allestito con 6 jets idromassaggio, soffione doccia, doccetta e rubinetteria.

Steam generator, can create a temperature of 40° with 80% humidity and is incorporated into two different types of columns, both equipped with folding seats and electronic display. The 200 version equipped with 6 hydromassage jets, headshower, a small shower, taps, and fittings.

## Rigenera 100



## Rigenera 200





## Come allestire la tua sauna hammam

How to set your hammam up



### Kit coibentazione

Caulking kit

Assicura la miglior resa ed un minor consumo di energia, evitando dispersioni di calore.

It ensure low energy consumption and heat leafage.



### Generatori di vapore

Steam generator

In grado di garantire una temperatura di 40° con un'umidità relativa dell'80%.

They are able to create a temperature of 40° with 80% humidity.



### Porte e vetrate

Glass doors and panels

Realizzate per impedire l'entrata d'aria e la fuoriuscita di vapore.

Fundamental elements to prevent air from getting in and steam from getting out.



### Complementi

Complements

L'ambiente può esser reso ancora più accogliente con una o più sedute richiudibili (vedi sopra), un piccolo e grazioso lavabo in Corian e con una doccia di luce colorata.

The ambience can be more comfortable thanks to folding seats, Corian basin and colour therapy.

## Kit coibentazione

Caulking kit

### Lo spazio richiesto

Space needing

Lunghezza e larghezza possono variare, sapendo che un generatore di vapore a seconda della potenza può soddisfare ambienti di volume compreso tra i 3,5 mq e 7 mq. Il flusso di vapore sarà così sempre bilanciato, con temperatura e umidità uniformi.

Length and width may vary, steam generator selection can satisfy space from 3,5 to 7 mq. Steam will always be equalized, temperature and damp will always be uniform.

Fino a 3,5 m cubi/Up to 3,5 cubic meters

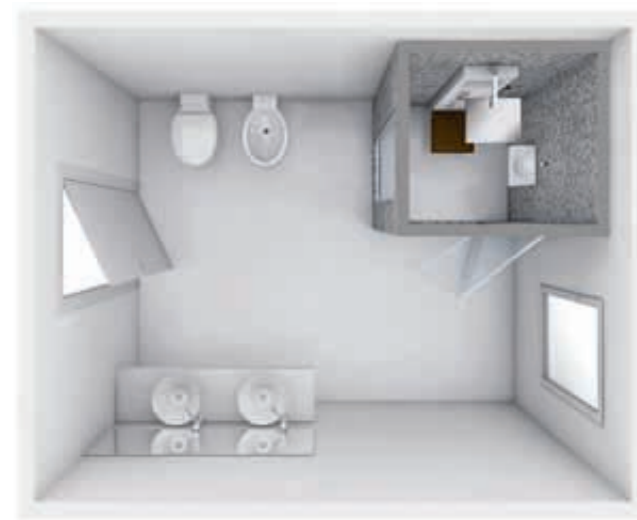

Fino a 7 m cubi/Up to 7 cubic meters

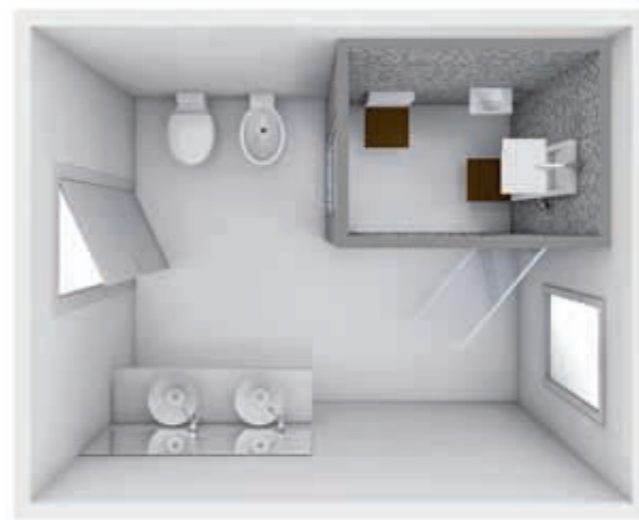

### 220 cm: un'altezza ottimale

220 cm: the optimum height

Permette di concentrare l'azione del vapore sul corpo, evitando sprechi di energia conseguenti alla tendenza a salire dell'aria calda.

This height would enable the steam action to be concentrated on the body, avoiding energy wastage due.

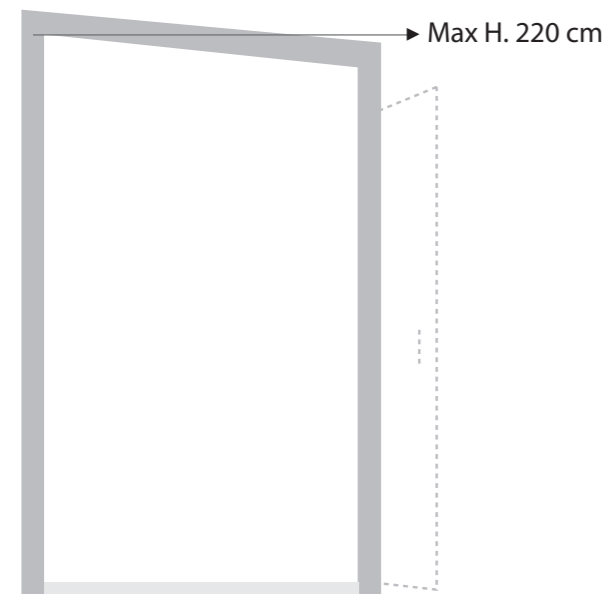

### La coibentazione: più resa, meno consumi

The insulation: greater performance, lower consumption

Coibentare le pareti ed il soffitto del vano assicura una resa migliore ed un minor consumo di energia, evitando dispersione di calore. Programma Rigenera comprende un kit di pannelli completamente isolanti da 60 x 125 cm, spessi 3 cm, rivestiti in malta cementizia. Il rivestimento di finitura, mosaico o piastrelle, e le eventuali opere in muratura o cartongesso richieste, rientrano nell'ambito della personalizzazione dell'ambiente.

Insulating the walls and the ceiling of the room ensures greater output and lower energy consumption, by avoiding heat dispersal. Rigenera program includes a kit of 60 x 125 cm, 3cm thick panels, which insulate completely and are covered in cement mortar. Their finishings, in mosaic or tiles, and any brickwork or plasterboarding can be freely personalised by the client.

Struttura in cartongesso  
Plaster structure

Pannelli isolanti da 60 x 125 cm  
Insulating panels 60 x 125 cms

Finitura per ricoprire: mosaico o piastrelle  
Finish to cover: mosaic or tiles

Struttura in muratura  
Masonry structures

Colla  
Glue

Pannelli isolanti da 60 x 125 cm  
Insulating panels 60 x 125 cms

Finitura per ricoprire: mosaico o piastrelle  
Finish to cover: mosaic or tiles

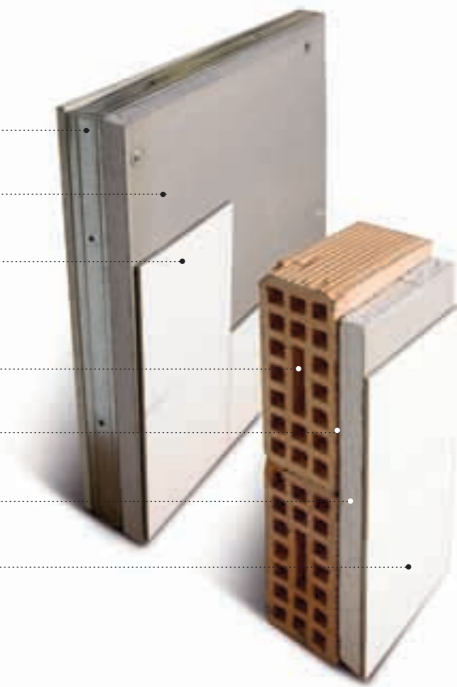

### Il soffitto a cupola o spiovente anti gocciolamento

A dome or steep drip-proof ceiling

Evita l'effetto pioggia quando il vapore si condensa. Se la scelta ricade sul soffitto spiovente la pendenza deve essere almeno del 15%.

These two shapes avoid the rain effect when steam condenses. In the case of the steep roof, the pitch should be at least 15%.

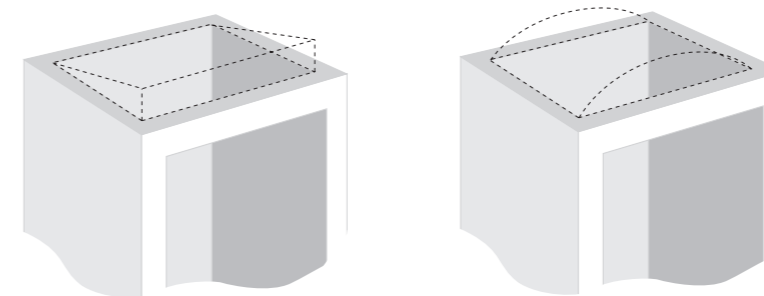

## Porte e vetrate

### Glass doors and panels

Sono un elemento fondamentale perché devono evitare nella maniera più assoluta l'entrata d'aria e la fuoriuscita di vapore, assicurando così un perfetto isolamento dell'ambiente. Porte e vetrate, in cristallo temperato da 6 mm, sono state realizzate espressamente per questa funzione, con un design essenziale e pulito che ne facilita l'inserimento in ogni tipo di locale.

These are fundamental element since they prevent air from getting in and steam from getting out, therefore completing the insulation of the room. 6 mm tempered glass doors and panels have been designed specifically to this purpose, with an essential and clean design, which enables them to be easily matched with all types of bathroom.



#### Porta singola/Single door

Di facile e sicuro montaggio, esteticamente piacevole, con eleganti profili in acciaio, maniglia sagomata e una larghezza che può variare da 680 a 720 mm.

This is the simplest way to create a functional entrance in technical terms, which is easy and safe to assemble and is aesthetically pleasing, with elegant profiles made of stainless steel, a shaped handle and widths that can vary from 680 to 720 mm.

#### Lato fisso/Fixed sidewalls

Le stesse caratteristiche fisiche e lo stesso design della porta si ritrovano nel lato fisso da aggiungere, una parete vetrata perfettamente isolante che allarga il senso dello spazio e dà all'ambiente un respiro maggiore.

The same physical characteristics and the same design as the door are to be found in the fixed sidewall, a perfectly insulating glass panel that enlarges the sense of space and gives the setting greater breathing space.

#### Vetrata/Glass door

Nei bagni turchi di volume più grande, l'utilizzo della vetrata isolante, realizzata con gli stessi criteri tecnici ed estetici della porta, offre una variante progettuale di grande interesse, dando la possibilità di creare un bagno turco con pareti trasparenti.

In the larger-sized Turkish baths, the use of insulating glass doors made with the same technical and aesthetic criteria as the door offers a very interesting planning variant, offering the possibility of creating a Turkish bath with transparent walls.

## Complementi

### Equipment and accessory

#### Fonte

##### Basin

Per completare l'arredamento dell'ambiente si può installare un piccolo e grazioso lavamani in Corian, completo di miscelatore, sifone e piletta, per avere sempre a disposizione una gradevole fonte d'acqua fresca. La forma può essere semicircolare o rettangolare.

To complete the setting, a small and stylish Corian basin can be installed equipped with a mixer, siphon and plug, to get a refreshing supply of water at any time. It can be semi-circular or rectangular.



#### Luce e cromoterapia

##### Colour therapy and light

Una doccia di luce colorata. Questa è la magnifica sensazione della cromoterapia, una raffinata pratica di benessere. I faretto inseriti nell'ambiente bagno turco irradiano la luce alla giusta frequenza per ottenere dai colori gli effetti migliori.

A shower of coloured light. This is the extraordinary sensation of colour therapy, a refined well being experience. The spotlights irradiate light at the right frequency to obtain the best effect from the colours.



# Gemini

## La tua stanza Hammam già pronta

Your Hammam, already done

Design Franco Bertoli

Grazie a Gemini è possibile progettare ambienti per il bagno turco con dimensioni fino a 190x120 cm (h. 214 cm). Pareti in cristallo temperato da 8 mm, tetto coibentato placcato in acrilico, tetto semplice o con soffione o con soffione e cromoterapia. Gemini può essere installato con tutti i piatti doccia Hafro, o direttamente sul pavimento. Con un unico prodotto potrai avere una stanza hammam di immediato utilizzo senza opere di muratura ed economicamente vantaggiosa. Gemini si combina perfettamente con qualsiasi generatore di vapore.

Thanks to Gemini it's possible to set your own hammam in your house, it could measure up to 190x120 cm. Crystal glass wall it's 8 mm thick, the roof is insulated thanks to a special equipment made by aluminium and polyurethane. Head shower is built into the roof. Gemini could be fitted on every Hafro shower tray or on the floor.

[Sgabelli in Solid Surface/  
Solid Surface seats](#)



[Gemini 6 Parete / Gemini 6 Wall installation](#)

## Rigenera 200 incasso con ambiente Gemini

Rigenera 200 built-in wall installation and Gemini ambience

Design Franco Bertoli

Un progetto esclusivo: la linea Rigenera viene ampliata, inserendo una colonna da incasso con generatore di vapore. Le soluzioni sono molteplici: grazie a Gemini è possibile creare l'ambiente hammam su misura.

An exclusive project: Rigenera collection has been improve, thanks to a built in shower column, equipped with a steam generator. Solutions become several: thanks to Gemini is possible to create your own hammam room.

### Rigenera 200 incasso

- colonna in solid surface
- miscelatore termostatico
- doccetta Raining
- cascata a velo
- soffioni verticali
- erogatore di vapore con aromaterapia e fitoterapia
- cromoterapia
- solid surface column
- thermostatic tap
- rain effect hadshower
- veil cascade
- vertical jets
- aromatherapy and phytotherapy
- steam generator
- colourtherapy



# Allestimenti Equipment

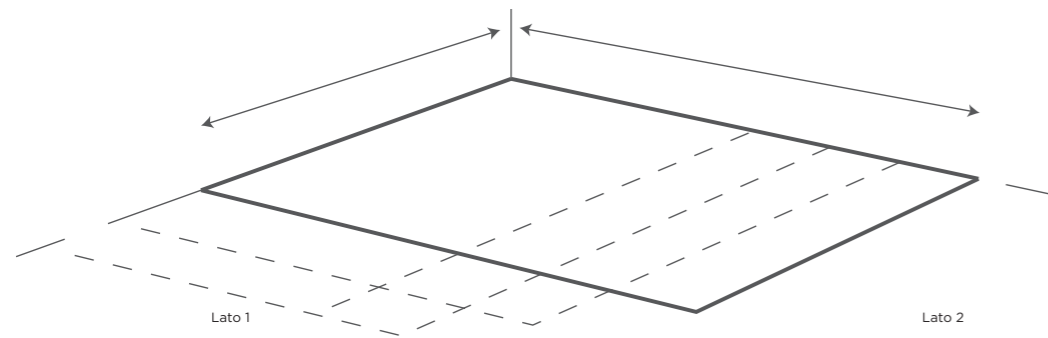

- Lato fisso
- Lato porta
- Dimensione massima: 190 x 120 cm
- H. 214 cm
- L'apertura può essere lato destro o sinistro oppure frontale.
- Crystal glass panel
- Crystal glass door
- Max measurement: 190 x 120 cm
- H. 214 cm
- The entrance could be placed on the left, on the right or on the front.

Installazione ad angolo/  
Corner installation



Apertura frontale o laterale  
Front or side entrance

Installazione a parete/  
Wall installation



Apertura frontale o laterale  
Front or side entrance

Installazione a nicchia/  
Niche installation



Apertura frontale  
Front entrance

Si può scegliere il tetto in versione semplice, oppure dotarlo di soffione anche con la cromoterapia.

It's possible to order the roof without accessories or equipped with headshower and colour therapy

Tetto/  
Roof



Tetto con soffione/  
Built-in roof headshower



Tetto con soffione e cromoterapia/  
Built-in roof headshower and colour therapy

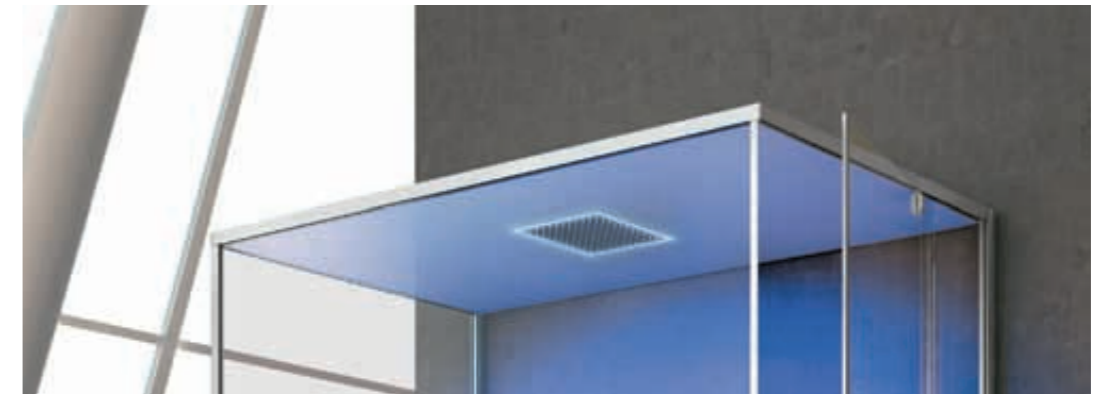



# Minipiscine

## Minipool

110 Wish

114 Epic

118 Mirage

## Il tuo regno di acqua e piacere

Water and pleasure kingdom

Le minipiscine Hafro sono il luogo delle grandi emozioni. Il design unisce in forme originali ergonomia ed estetica, la conoscenza e la tecnologia dell'acqua portano il benessere ad un livello straordinario, da vivere, come un piccolo mare privato, nella piena comodità della propria casa.

Hafro spas are the place of intense emotions. The design combines ergonomics and styling in original shapes, whereby water technology and know-how take wellness to an extraordinary level, to be experienced like a small, private sea, in the comfort of your own home.



# Wish

Il suo allestimento la trasforma in una meravigliosa spa. Wish è la minipiscina a quattro posti più seduta lunga con 50 jets e Tri-zone Hydrotherapy™ System per un idromassaggio in profondità.

Wish equipment is ideal for a wonderful spa. Wish is a four-seater hot-tub with 50 jets and a chaise longue and the Tri-Zone Hydrotherapy™ System for a profound whirlpool.



**Wish 214x214 h90**

- massaggio cervicale
- 50 getti
- 4 sedute + 1 seduta lunga
- idrokinesi terapia
- luce subacquea
- luce esterna
- scala accesso
- disinfezione automatica
- ozonoterapia
- rivestimento esterno durawood moka
- copertura

- neck massage
- 50 jets
- 4 seats + 1 Chaise longue
- hydrokinesitherapy
- underwater light
- outdoor light
- entry step
- automatic sanitising
- ozone therapy
- external covering in moka durawood
- cover

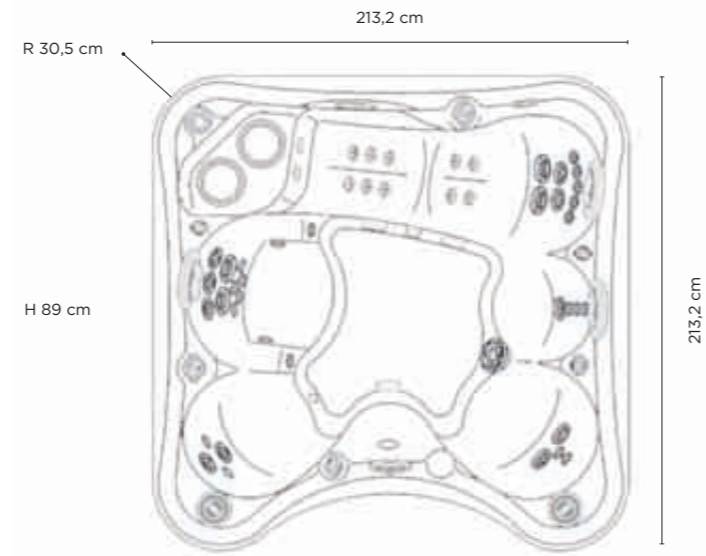

# Epic

Epic è una vera stazione termale domestica con sei posti più una seduta lunga, una capacità di immersione profonda e 57 jets gestiti dall'esclusivo Tri-zone Hydrotherapy™ System.

Epic is a genuine home spa it has six seats and a chaise longue, to give the possibility of a deep soak and featuring 57 jets controlled by the exclusive Tri-Zone Hydrotherapy™ System.



**Epic 229x229 h90**

- massaggio cervicale
- 57 getti
- 6 sedute + 1 seduta lunga
- idrokinesi terapia
- luce subacquea
- luce esterna
- scala accesso
- disinfezione automatica
- ozonoterapia
- rivestimento esterno durawood moka
- copertura

- neck massage
- 57 jets
- 6 seats + 1 Chaise longue
- hydrokinesitherapy
- underwater light
- outdoor light
- entry step
- automatic sanitising
- ozone therapy
- external covering in moka durawood
- cover

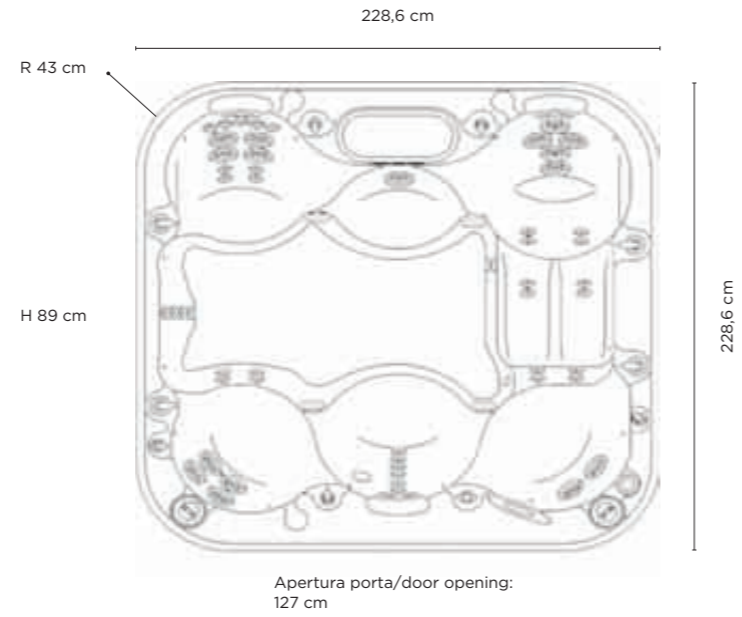

# Mirage

## Mirage 196x196 h90

- massaggio cervicale
- 38 getti
- 4/5 sedute
- idrokinesi terapia
- luce subacquea
- luce esterna
- scala accesso
- disinfezione automatica
- ozonoterapia
- rivestimento esterno durawood moka
- copertura

- neck massage
- 38 jets
- 4/5 seats
- hydrokinesitherapy
- underwater light
- outdoor light
- entry step
- automatic sanitising
- ozone therapy
- external covering in moka durawood
- cover

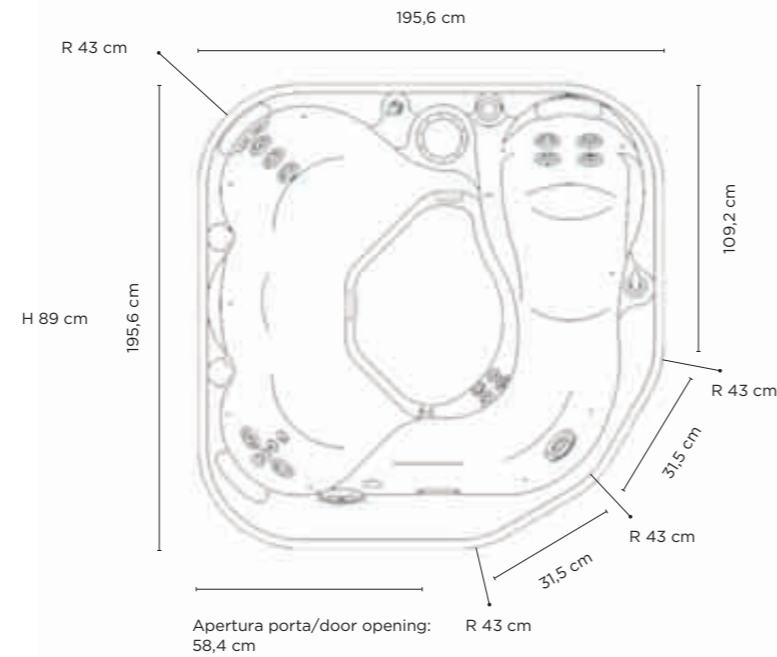

## Dispositivi e dotazioni

### Devices and equipment

La copertura permette di utilizzare in piena sicurezza la minipiscina proteggendola quando non viene usata. L'acqua è arricchita con l'ozono per aumentare l'effetto terapeutico dell'idromassaggio.

The cover is designed for the spa to be used safely, by protecting it when not in use. Water is enriched with ozone to increase the therapeutic effect of the whirlpool.



#### Sedute/Seats



Le sedute sono disegnate per garantire sia un'immersione profonda che il massimo del comfort con una particolare attenzione alla posizione della schiena e dei piedi.

The seats are designed to ensure both a deep soak and the utmost comfort, with a special focus on the position of your back and feet.

#### Technologie/Technology



Il sistema di disinfezione automatico mantiene l'acqua pulita e igienizzata. Il pannello di controllo a nove pulsanti permette di avere a portata di mano tutte le funzioni della minipiscina, dall'idromassaggio alle luci, dal timer alla temperatura fino alle indicazioni per la manutenzione.

The automatic sanitising system keeps water clean and sanitised. The nine-button control panel keeps all the spa functions within easy reach, including the whirlpool, the lights, the timer, the temperature, and even the maintenance instructions.

#### Tri-zone Hydrotherapy™



L'hydroterapia delle mini piscine si basa su un esclusivo sistema a tre zone con getti specifici che agiscono con precisione sulla parte inferiore, mediana e superiore del corpo.

The hydrotherapy of the spas is based on an exclusive system of three areas with specific jets that act precisely on the lower, middle and upper body.

#### Erogatori a cascata/waterfall outlet



Gli erogatori a cascata aumentano la benefica sensazione dell'acqua, conferendole un piacevole effetto scenografico.

The waterfall outlets improve the beneficial effects of the water, providing a beguiling scenic effect.

#### Led

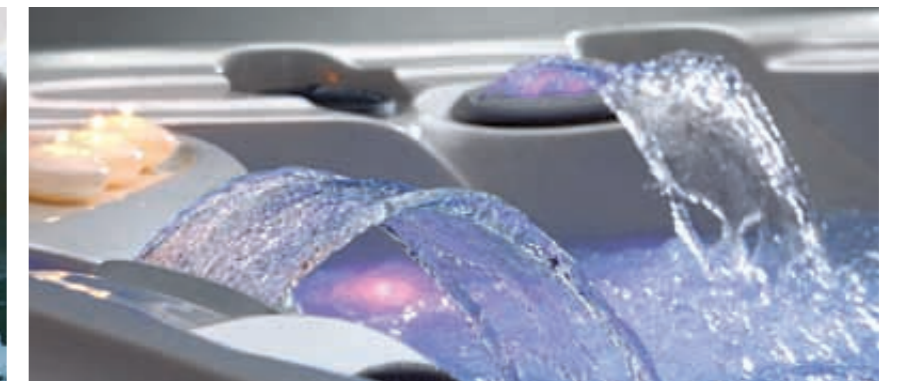

Un set di luci a led per l'illuminazione interna ed esterna completano la magnifica esperienza della minipiscina creando, insieme agli erogatori a cascata, un ambiente affascinante e coinvolgente.

A set of LED lights for internal and external enriches the wonderful experience of spas, creating - thanks also to the waterfall outlets - a charming and engaging atmosphere.

# Progetti speciali e coordinati

Special designs

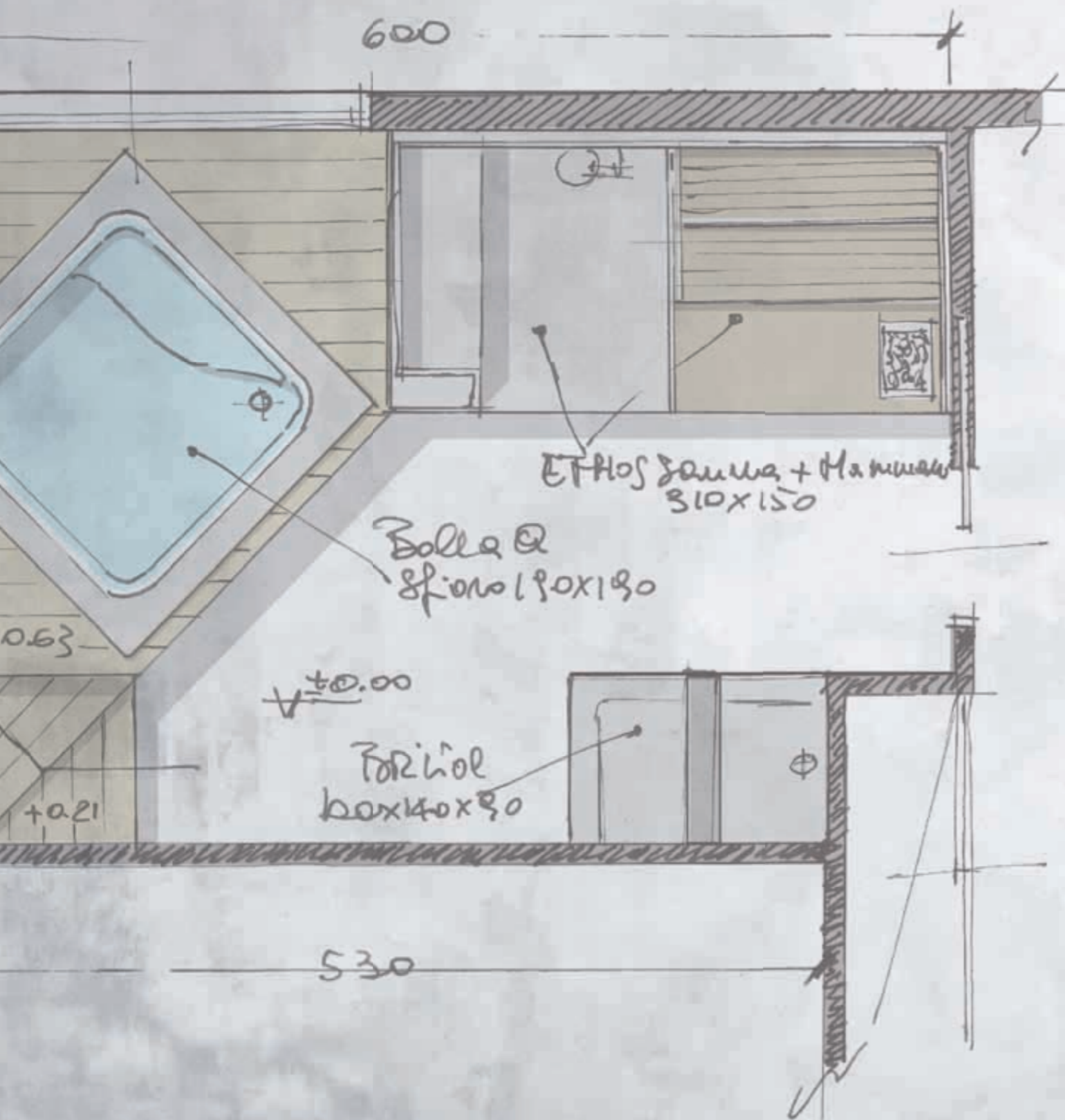

Il Gruppo Geromin: un mondo che si integra per creare aree wellness perfettamente calibrate sullo spazio reale e sulle esigenze personali di benessere. Le sinergie del Gruppo Geromin permettono infinite ed esclusive possibilità.

Gruppo Geromin is a world active in the creation of wellness zone in every space for every demand. Extraordinary and unlimited solutions.

## Area wellness personalizzate

### Customized wellness zone

Ogni stanza da bagno può diventare una vera e propria area wellness coordinando l'inserimento del box doccia e della vasca, scegliendo tra un'ampia gamma di modelli. Nascono così ambienti personalizzati, confortevoli ed eleganti.

Every room could become a real wellness zone, thanks to shower cabins and bath tubs. There can be created customized, refined and comfortable ambiente.

La vasca Bolla 190 incassata per 3/4 può abbinarsi al Box Talos Plus 105 x 80 e al Sintesi Geromin. La stanza si divide in due aree distinte, estremamente funzionali e vivibili, valorizzando lo spazio a disposizione.

Bolla 190 tub can be combined with Talos Plus 105 x 80 and Sintesi bathroom. The room becomes a place with 2 different zones, very operational and liveable, enhancing all the available space.

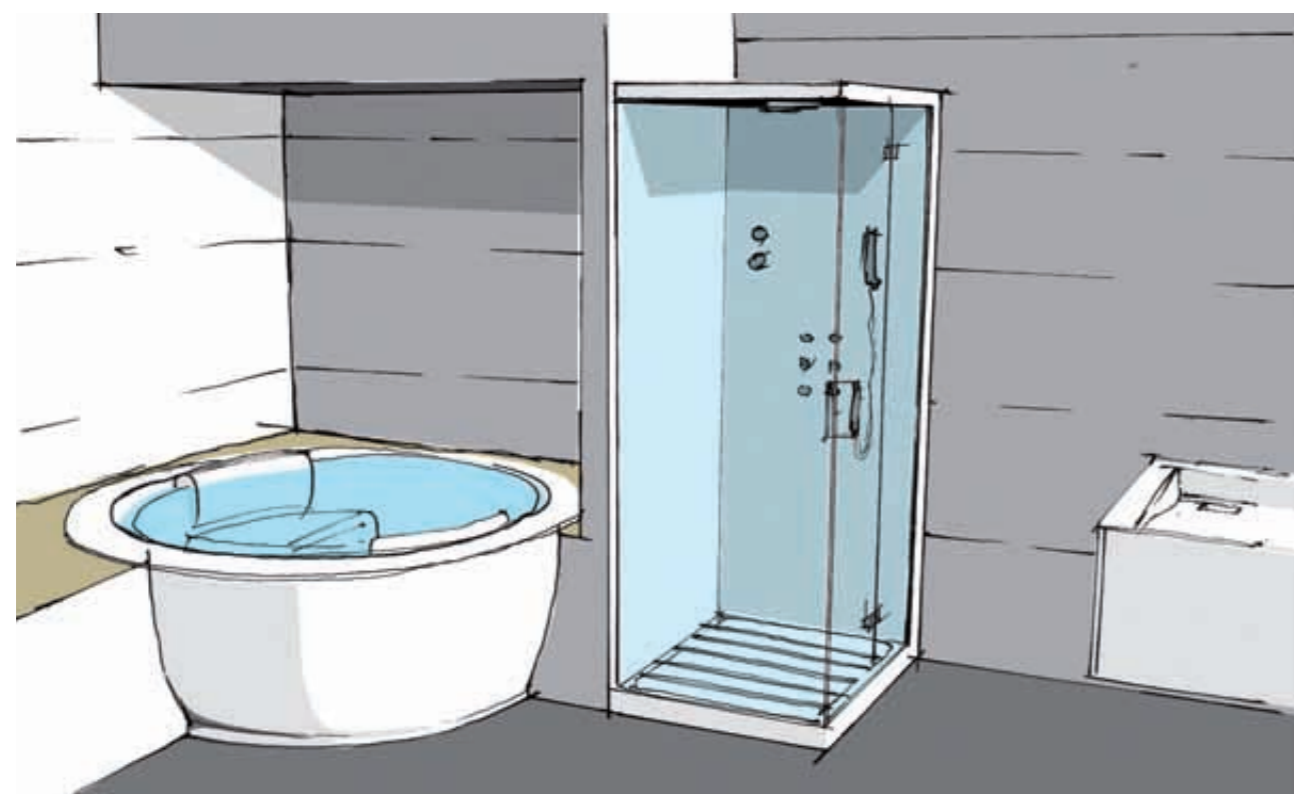
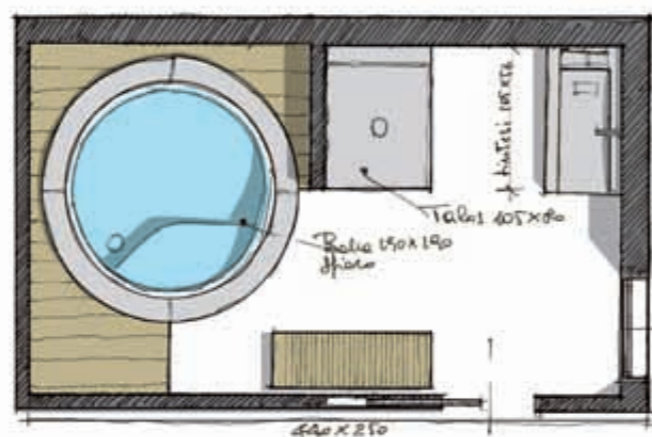

Un'area wellness con le eccezionali caratteristiche dell'ambiente Cuna doccia da 205 x 127 e lo straordinario volume d'acqua della vasca Bolla Quadra 160. La versatilità del progetto può raggiungere elevate prestazioni.

A wellness zone: Cuna Doccia 205 x 127 an and Bolla Q 160. The space becomes extraordinary, thanks to this versatile project and its high performance.

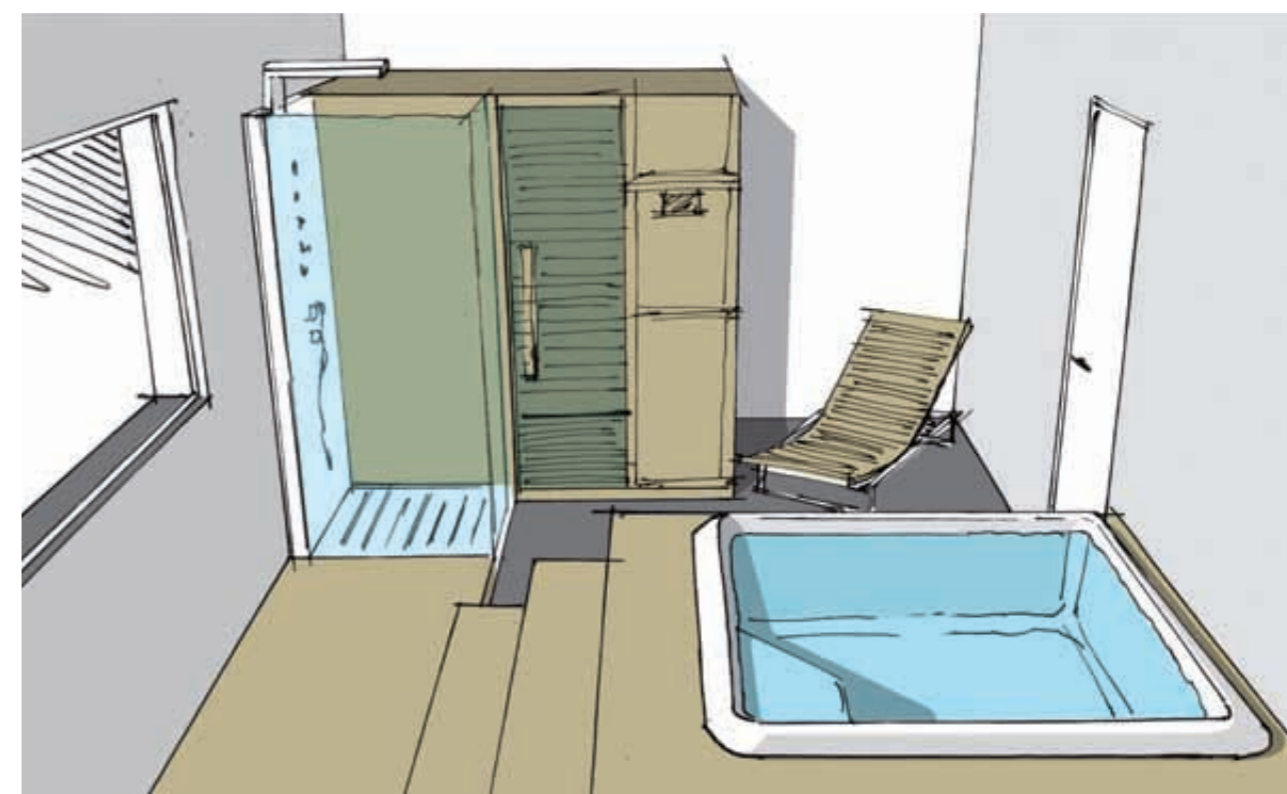
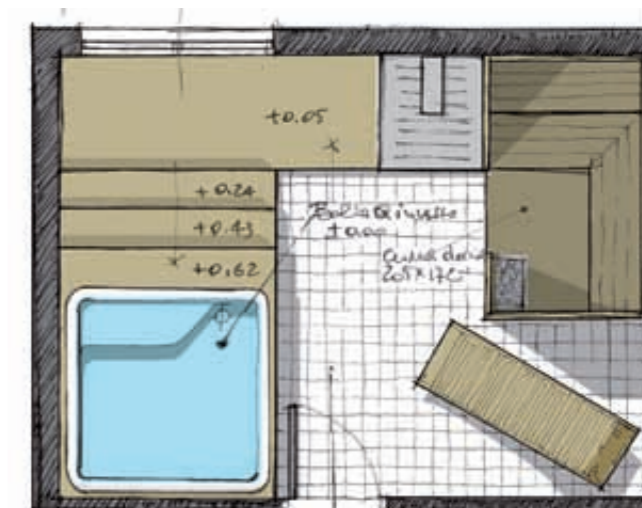



# Piena libertà progettuale

Freedom of planning

La comodità elegante della vasca Sensual 250 S con lavabo in Corian® e specchio e l'ambiente hammam Gemini con colonna Rigenera 200 da incasso. Il valore dell'estetica esprime il piacere del benessere.

Luxuries and elegance of Sensual 250S tub with shower cabin is increased by Corian® sink and mirror. Gemini and Rigenera 200 built-in in installation enhance the available space, that becomes a little spa in the house.

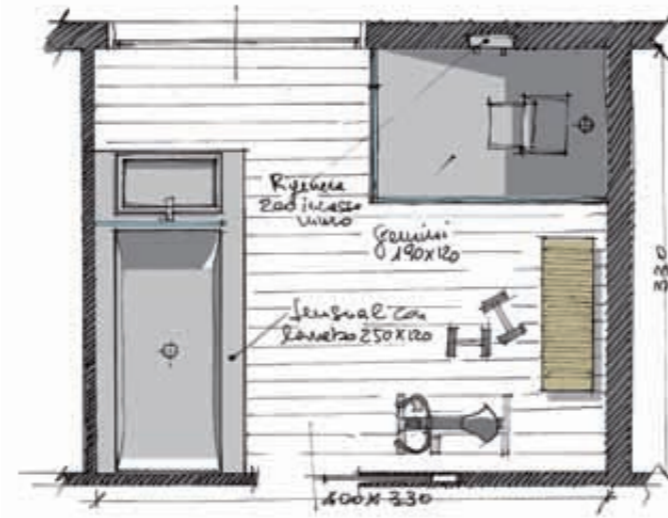

Si può scegliere il vapore di Ethos sauna + hammam e poi creare un angolo appositamente disegnato per Bolla Quadra 190. La doccia ha la versatilità del modello Bristol Box.

It is possible to combine Ethos and sauna + hammam and Bolla Q 190 in the same room. To have a shower of light and water is good to create a space for Bristol, as you see in this images.

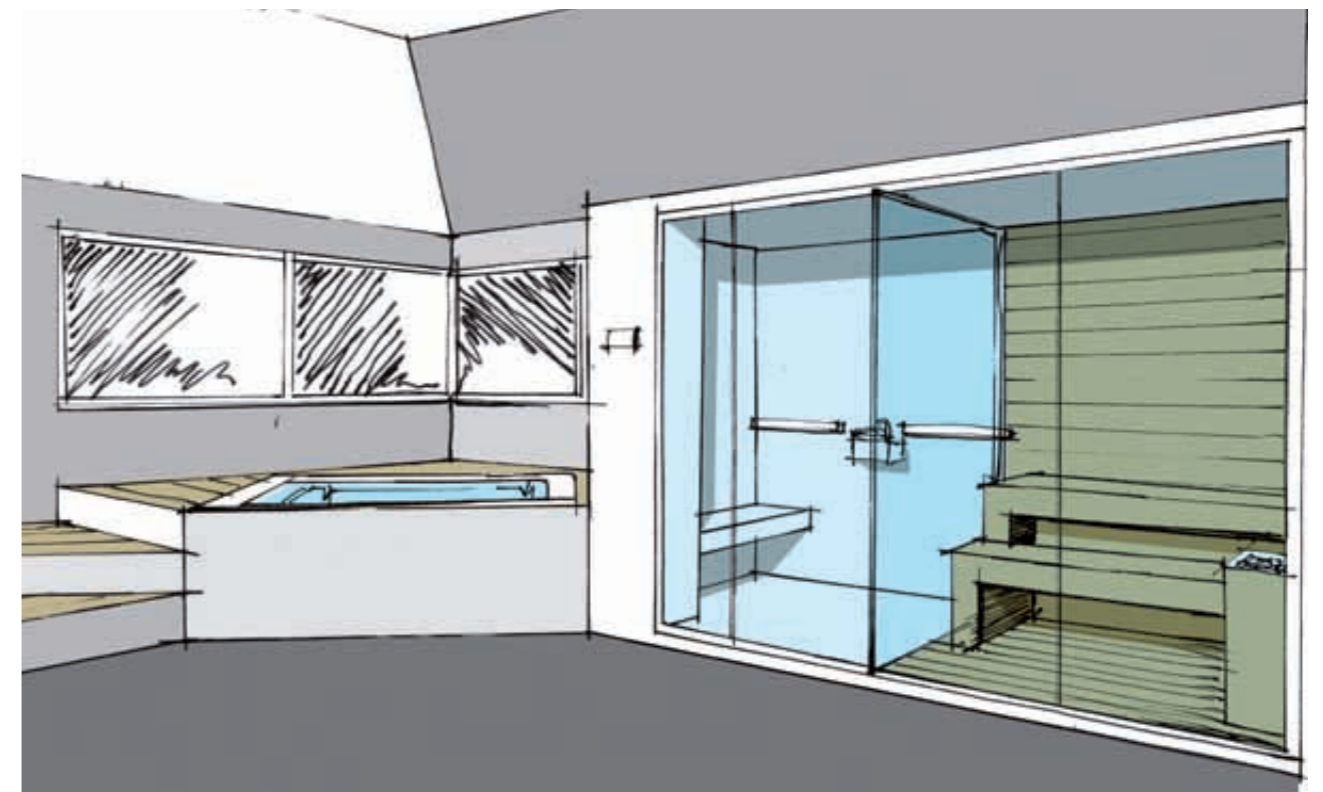
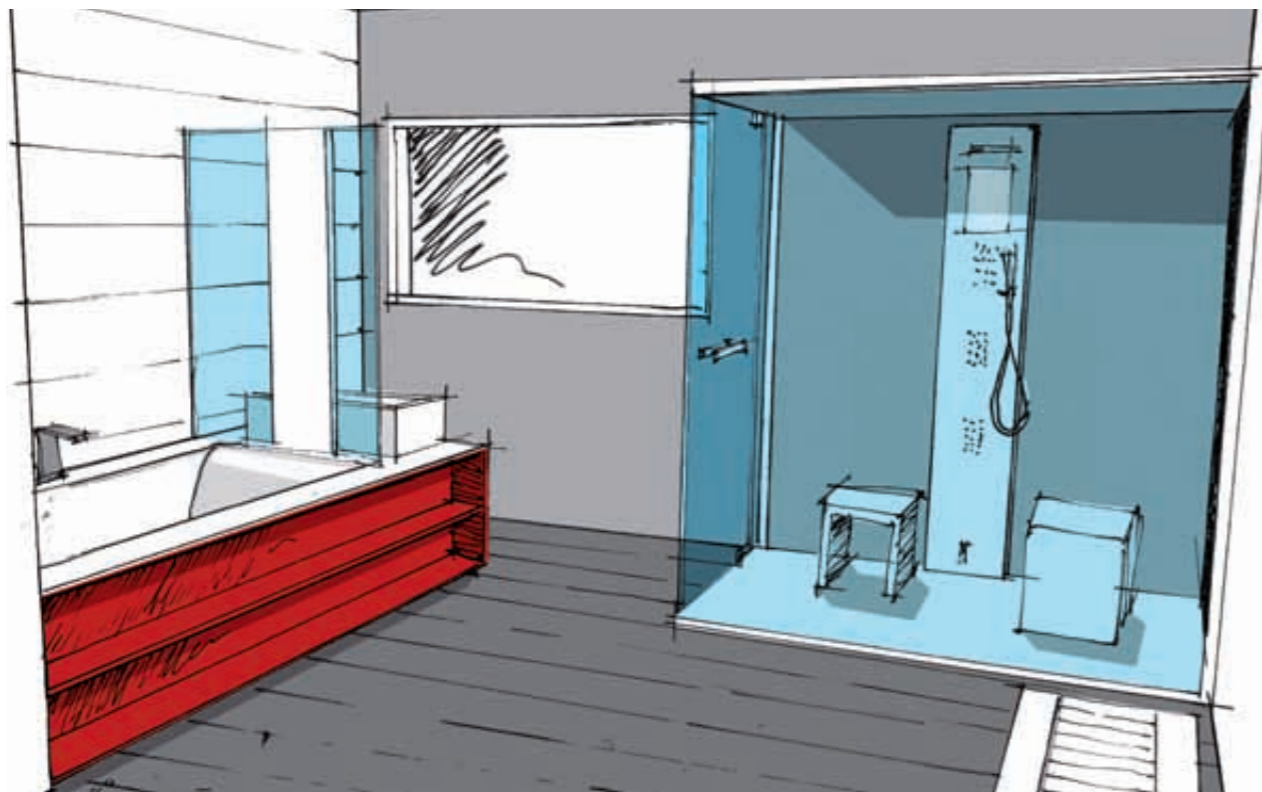
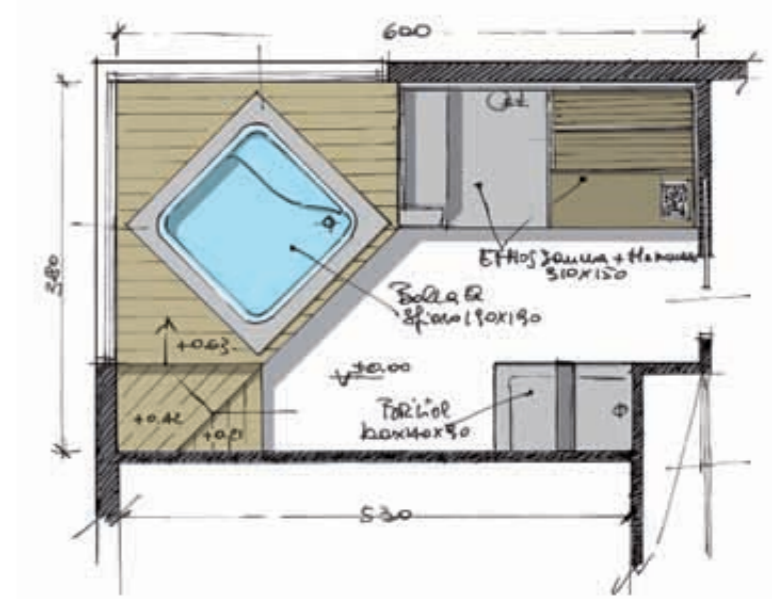

# SHOWER

## Box doccia multifunzione

Multifunctions shower  
cabins

- 130 Talos Plus
- 140 Rigenera Box
- 146 Tempo Curvo
- 150 Tempo
- 158 Soul
- 164 Bristol Box
- 172 Sound Idro
- 174 Sound
- 180 Tech
- 182 New Bi-Size
- 184 Pratiko

# Talos Plus

Cabina doccia multifunzione in cristallo e acciaio  
Multifunction shower cabin in crystal glass and stainless steel

## Dimensioni

105x80 dx-sx  
160x80 dx-sx

## Installazione

Angolo - Nicchia

## Sistemi

Top Line

## Colori

Bianco  
Rosso Granato  
Nero

## Measurement

105x80 right-left  
160x80 right-left

## Installation

Corner - Niche

## System

Top Line

## Colour

White  
Red  
Black

## Talos Plus 160x80 sx Top Line nero/black

- piatto doccia in solid surface con piletta e sifone
- pedana in solid surface
- mensole in solid surface
- pareti attrezzate in cristallo di sicurezza
- tetto in acciaio inox con soffione a pioggia
- chiusura con porta battente 8 mm
- Bagno Turco Kw 2,6 multiclimate
- rubinetteria termostatica
- asta doccia con doccetta
- 8 jets idromassaggio sequenziali con 3 funzioni: nebulizzante, pulsato e raining
- doccia scozzese
- nebulizzatore
- cascata a velo in acciaio
- radio
- USB/AUX
- display LCD
- aromaterapia e fitoterapia
- erogatore di vapore
- cromoterapia a led 42 colori
- allarme sonoro
- sistema di decalcificazione per caldaia
- manutenzione caldaia programmata
- trattamento anticalcare per cristalli
- solid surface shower tray with drain and siphon
- solid surface footboard
- solid surface holding shelves
- equipped safety crystal panels
- steel roof with headshowers rain effect
- leafed door 8 mm thick enclosure
- multiclimate steambath Kw 2,6
- thermostatic
- handshower on slide bar
- 8 sequential hydromassage jets with 3 functions: nebulizing, pulsed, raining
- scottish shower
- nebulizing
- veil cascade in steel
- radio
- USB/AUX
- LCD display
- aromatherapy and phitotherapy
- steam generator
- led colour therapy 42 colours
- alarm
- anti-dust system for boiler
- programmed boiler keeping
- tempered lime crystal



**Talos Plus Top Line 105X80 dx bianco/right white**

- cabina doccia multifunzione in cristallo e acciaio
- bagno turco 2 Kw
- display LCD
- pareti attrezzate in cristallo di sicurezza
- chiusura con porta battente da 8 mm
- rubinetteria termostatica
- 8 jets idromassaggio
- piatto doccia e pedana in solid surface
- tetto in acciaio inox con soffione a pioggia
- erogatore di vapore
- aromaterapia e fitoterapia
- mensola porta oggetti
- cromoterapia a led 42 colori
- radio
- nebulizzatore
- cascata a lama
- USB/AUX
- trattamento anticalcare per cristalli

- multifunction shower cabin made up by steel and crystal glass
- steam bath 2 Kw
- LCD display
- equipped crystal glass walls
- crystal glass shutter door encloser
- thermostatic tap
- 8 hydromassage jets
- steam generator
- aromatherapy and phytotherapy
- holding shelf
- solid surface shower tray and footboard
- stainless steel roof
- led colour therapy 42 colours
- radio
- nebulizing
- veil cascade
- USB/AUX
- tempered lime crystal



**Dimensioni**  
160x80 dx-sx

**Installazione**  
Nicchia

**Sistemi**  
Top Line

**Colori**  
Nero

**Measurement**  
160x80 right-left

**Installation**  
Niche

**System**  
Top Line

**Colour**  
Black



## Tecnologia e comfort

### Technology and comfort

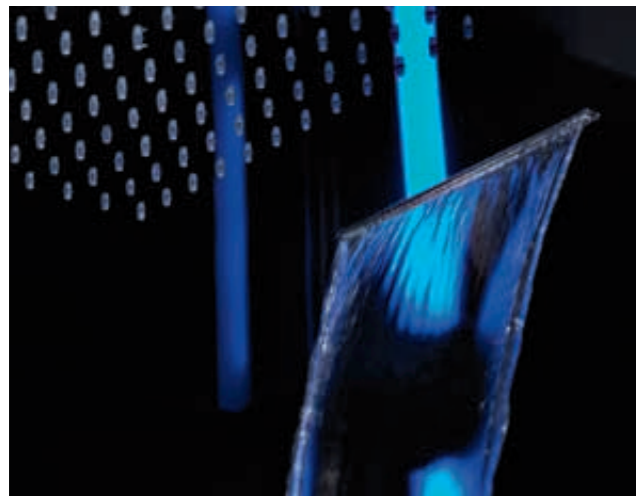

La cascata di Talos Plus crea l'effetto di una lama sottile ed energica che consente all'acqua di regalare un'esclusiva sensazione.

Talos Plus cascade creates a water blade to give an exclusive feeling.

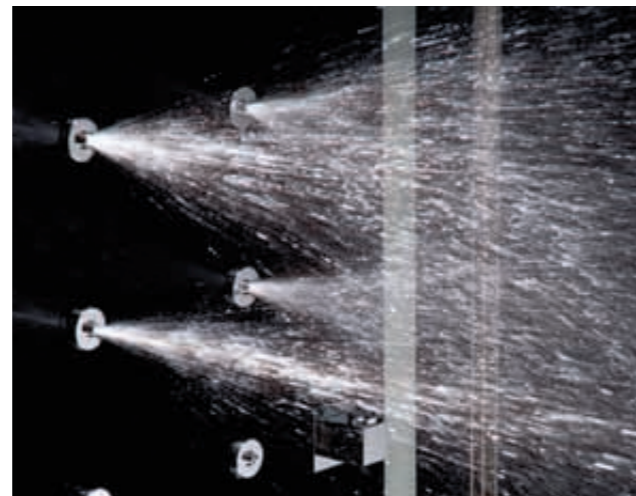

L'idromassaggio sequenziale è stato potenziato con 8 getti verticali per una più efficace azione lombare e cervicale.

The sequential hydro-massage has been enhanced with 8 vertical jets for a more effective back and neck action.

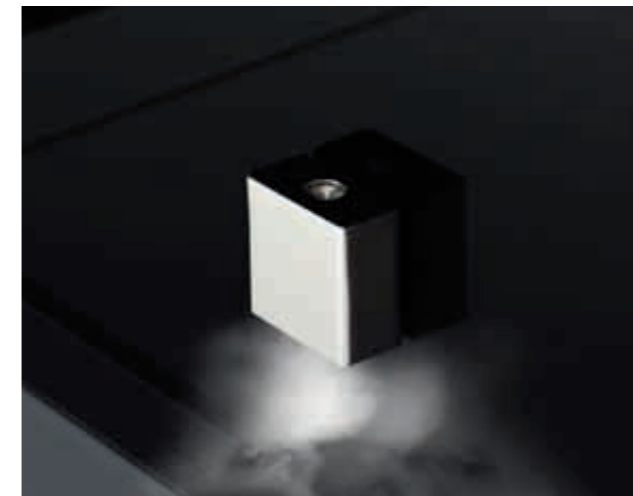

La funzione bagno turco utilizza un erogatore di vapore perfettamente dimensionato all'ambiente doccia.

Steam bath is available thanks to the steam generator.



La vasta gamma di sgabelli permette di godere il bagno di vapore, in assoluta comodità, trasformando il box in un piccolo hammam.

Wide range of seats allows you to benefit by a steam bath for 2 people, in complete comfort, converting the shower box in a small hammam.

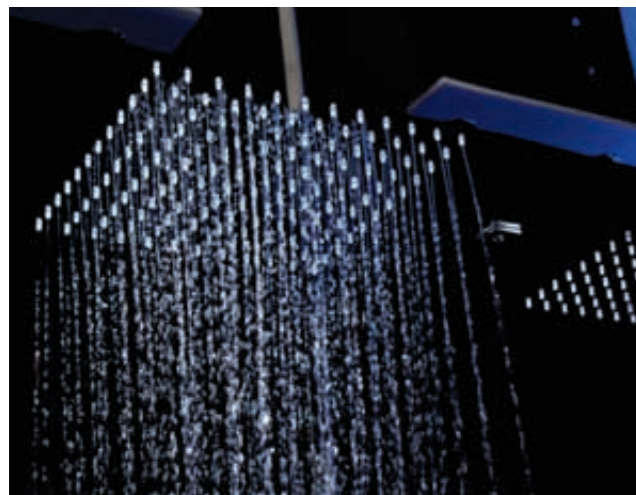

I due soffioni sono integrati nel tetto in acciaio inox. La funzionalità a pioggia amplifica la sensazione dell'acqua.

Two built in roof stainless steel shower heads amplify water sensation.



Il display per il controllo delle funzioni da 7,5 pollici consente un'ottima visibilità con la praticità della tastiera touch screen.

7.5" touch screen display controls every function.



In doccia con il tuo iPod. Anche sotto l'acqua puoi rimanere in compagnia delle tue canzoni preferite grazie alle entrate jack e USB integrate.

A shower with your iPod. Even under the water it's possible to remain together with your favourite songs thanks to the built-in jack e USB.

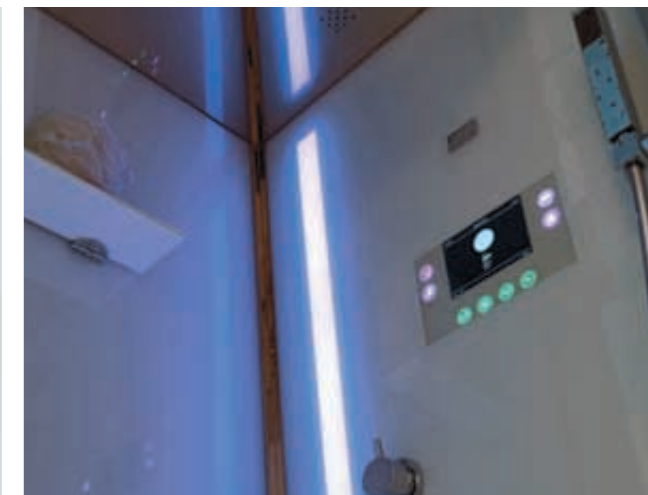

La funzione della cromoterapia è affidata ai led integrati nella parete in cristallo per colorare la doccia di benessere.

The function of colour therapy is entrusted to the led integrated into the glass wall to paint the shower of well-being.

## Installazioni

### Installations

#### Talos Plus Top Line 105

Cabina doccia multifunzione in cristallo e acciaio - completa di Bagno Turco multiclima Kw 2 - display LCD - pareti attrezzate in cristallo di sicurezza - chiusura con porta battente 8 mm - rubinetteria termostatica - asta doccia con doccetta - nr. 8 jets idromassaggio sequenziali - doccia scozzese - erogatore di vapore con aromaterapia e fitoterapia - manutenzione caldaia programmata - sistema di decalcificazione per caldaia - allarme sonoro - mensola porta oggetti - piatto doccia in solid surface con piletta e sifone - pedana in solid surface - tetto in acciaio inox con soffione a pioggia - cromoterapia - radio - nebulizzatore - cascata a lama - USB/AUX

Multifunction shower cabin in crystal and steel - equipped with multiclimate steambath Kw 2 - LCD - equipped safety crystal panels - enclosure with leafed door 8 mm - thermostatic tap - handshower on slide bar - nr. 8 sequential hydromassage jets - scottish shower - steam dispenser with aromatherapy and phitotherapy - programmed boiler keeping - anti-dust system for boiler - alarm - holding crystal shelf - solid surface shower tray with drain and siphon - steel roof with headshower rain effect - chrome-therapy - solid surface footboard - radio - nebulizer - veil cascade - aux/usb

#### Talos Plus Top Line 160

Cabina doccia multifunzione in cristallo e acciaio - completa di Bagno Turco multiclima Kw 2,6 - display LCD - pareti attrezzate in cristallo di sicurezza - chiusura con porta battente 8 mm - rubinetteria termostatica - asta doccia con doccetta - nr. 8 jets idromassaggio sequenziali con 3 funzioni: nebulizzante, pulsato e raining - doccia scozzese - erogatore di vapore con aromaterapia e fitoterapia - manutenzione caldaia programmata - sistema di decalcificazione per caldaia - allarme sonoro - 2 mensole porta oggetti - piatto doccia in solid surface con piletta e sifone - pedana in solid surface - tetto in acciaio inox con 2 soffioni a pioggia - cromoterapia - radio - nebulizzatore - cascata a lama - USB/AUX

Multifunction shower cabin in crystal and steel - equipped with multiclimate steambath Kw 2,6 - LCD - equipped safety crystal panels - enclosure with leafed door 8 mm - thermostatic tap - handshower on slide bar - nr. 8 sequential hydromassage jets - scottish shower - steam dispenser with aromatherapy and phitotherapy - programmed boiler keeping - anti-dust system for boiler - alarm - holding crystal shelf - solid surface shower tray with drain and siphon - steel roof with headshower rain effect - chrome-therapy - solid surface footboard - radio - nebulizer - veil cascade - aux/usb

## Colori pareti

### Panels colors



Nero  
Black



Rosso granato  
Red Granate



Bianco  
White

## Caratteristiche

### Features

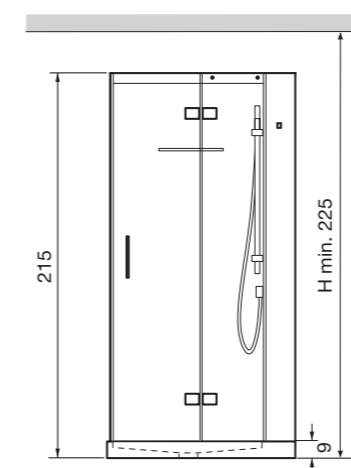

#### 105x80

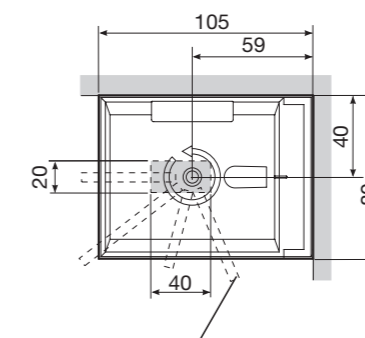

Possibile rotazione dello scarico di 360° rispetto al centro.

Possible rotation of the drain of 360° according to the centre

#### 160x80

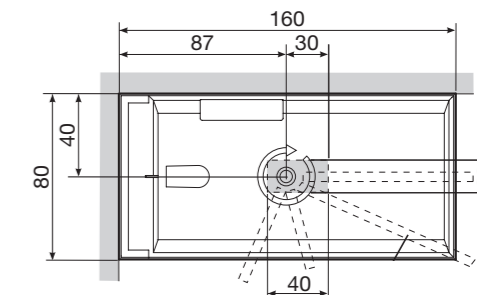

#### Angolo/Corner

SX / L

DX / R

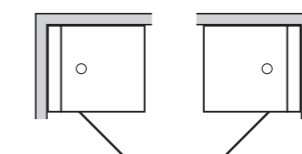

105x80

SX / L

DX / R

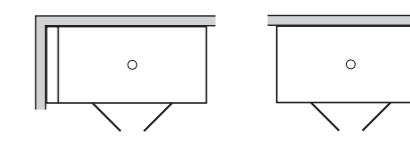

160x80

#### Nicchia/Niche

SX / L

DX / R

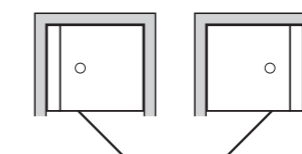

105x80

SX / L

DX / R

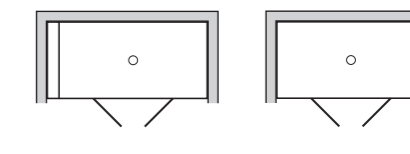

160x80

# Rigenera box

Cabina doccia multifunzione  
Multifunction shower cabin

## Dimensioni

80x90 dx-sx  
90x90 dx-sx  
90x100 dx-sx

## Installazione

Parete - Angolo

## Sistemi

Integra - Junior

## Measurement

80x90 right-left  
90x90 right-left  
90x100 right-left

## Installation

Wall - Corner

## Systems

Integra - Junior

## Rigenera Box Junior Parete 90x100 sx Rigenera Box Junior Wall Installation 90x100 left

- piatto doccia solid surface con piletta
  - pedana in laminato stratificato (HPL) finitura wengè
  - chiusura (con porta battente) in cristallo di sicurezza 8 mm
  - tetto in cristallo di sicurezza con soffione centrale raining Ø 200
  - sedile in acciaio e poliuretano richiudibile
  - vano porta oggetti
  - bagno turco con dispenser con aromaterapia e fitoterapia con multiclimate Kw 2,8
  - 6 jets idromassaggio a 3 funzioni: nebulizzante, pulsato e raining
  - miscelatore termostatico
  - colonna doccia in acciaio e Corian con doccetta
  - cascata a velo in acciaio
  - sistema di decalcificazione per caldaia
  - manutenzione caldaia programmata
- 
- solid surface shower tray with drain
  - footboard in stratified laminate (HPL) wengè finishing
  - safety crystal enclosure with leafed door 8mm
  - safety roof in crystal glass with headshower rain effect Ø 200
  - seat in poliurethan and steel
  - holder
  - steambath with steam generator for aromatherapy multiclimate Kw 2,8
  - 6 hydromassage jets with 3 function: nebulizing, pulsed, raining
  - thermostatic tap
  - stainless steel and corian shower column
  - stainless steel veil cascade
  - anti-dust system for boiler
  - programmed boiler cleaning





**Dimensioni**  
80x90 dx-sx  
90x90 dx-sx  
90x100 dx-sx

**Installazione**  
Parete - Angolo

**Sistemi**  
Integra - Junior

**Measurement**  
80x90 right-left  
90x90 right-left  
90x100 right-left

**Installation**  
Wall - Corner

**System**  
Integra - Junior



[Installazione ad angolo/Corner installation](#)



[Rigenera Box Junior Parete 90x100 sx/Wall 90x100 Left](#)

## Tutte le forme dell'acqua

### Water shapes



Per una maggiore praticità dello spazio doccia, il sedile viene alzato all'occorrenza, richiudendosi poi per consentire la massima libertà quando si sta in piedi. L'esperienza multisensoriale di Rigenera Box è il risultato di un progetto globale di una doccia d'acqua ed una doccia di vapore.

For a better use of shower space, the seat can be open or closed at your convenience, allowing the maximum liberty when standing. The multi-sensory experience of Rigenera column is the result of a global project of water and steam shower.

Il soffione centrale ha un diametro di 20 cm ed è integrato al tetto.

Headshower has a 20 cm diameter and is built-in cabin roof.

## Dispositivi e dotazioni

### Device and equipment



Rubinetteria termostatica  
Thermostatic tap

Vano porta oggetti  
Objects holding shelf

Cascata a velo  
Veil cascade

Doccetta  
Hand shower

## Installazioni

### Installations

#### Integra

Cabina doccia multifunzione - miscelatore termostatico - colonna doccia in acciaio e Corian con doccetta - nr. 6 jets idromassaggio a 3 funzioni: nebulizzante, pulsato e raining - soffione centrale raining Ø 200 - cascata a velo in acciaio - sedile in acciaio e poliuretano richiudibile - vano porta oggetti - piatto doccia solid surface con piletta - pedana in laminato stratificato (HPL) finitura wengè - chiusura (con porta battente) in cristallo di sicurezza 8 mm

Multifunction shower cabin - thermostatic tap - stainless steel and corian shower column - nr. 6 hydromassage jets 3 functions: nebulizing, pulsed, raining - headshower rain effect Ø 200 - stainless steel veil cascade - seat in poliurethan and steel - holder - solid surface shower tray with drain - stratified footboard laminate (HPL) wengè finishing - safety crystal glass enclosure with leafed door 8 mm.

#### Junior

Cabina doccia multifunzione - completa di bagno turco con dispenser con aromaterapia e fitoterapia con multiclimate Kw 2,8 - manutenzione caldaia programmata - sistema di decalcificazione per caldaia - miscelatore termostatico - colonna doccia in acciaio e Corian con doccetta - nr. 6 jets idromassaggio a 3 funzioni: nebulizzante, pulsato e raining - tetto in cristallo di sicurezza con soffione centrale raining Ø 200 - cascata a velo in acciaio - sedile in acciaio e poliuretano richiudibile - vano porta oggetti - piatto doccia solid surface con piletta - pedana in laminato stratificato (HPL) finitura wengè - chiusura (con porta battente) in cristallo di sicurezza 8 mm

Multifunction shower cabin - complete with steambath with steam generator for aromatherapy multiclimate Kw 2,8 - programmed boiler cleaning - anti-dust system for boiler - thermostatic - shower column in steel and Corian with handshower - nr. 6 hydromassage jets with 3 function: nebulizing, pulsed, raining - crystal glass safety roof with headshower rain effect Ø 200 - veil cascade in steel - closing seat in poliurethan and steel - niche holder - solid surface shower tray with drain - footboard in stratified laminate (HPL) wengè finishing - crystal glass safety enclosure with leafed door 8 mm.

## Caratteristiche

### Features

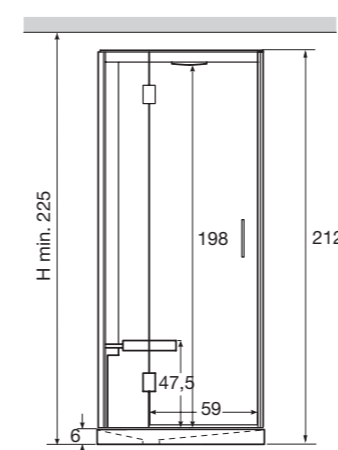

#### Angolo/Corner

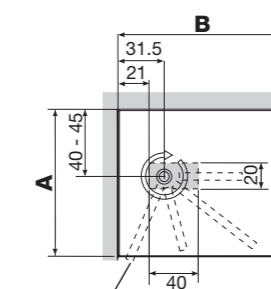

Possibile rotazione dello scarico di 360° rispetto al centro.

Possible rotation of the drain of 360° according to the centre

#### Parete/Wall

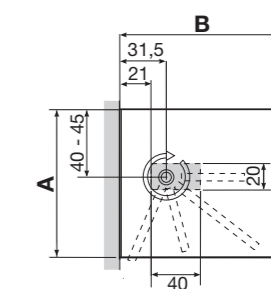

SX / L

DX / R

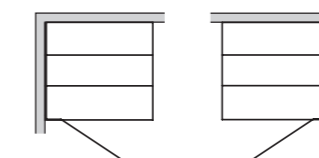

80x90 | 90x90 | 90x100 cm

SX / L

DX / R

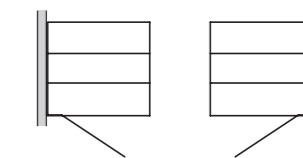

80x90 | 90x90 | 90x100 cm

# Tempo Curvo

Cabina doccia multifunzione  
Multifunction shower cabin

## Dimensioni

90x90 dx-sx  
90x100 dx-sx  
80x120 dx-sx  
100x100 dx-sx

## Installazione

Angolo

## Sistemi

Integra - Junior

## Colori

Bianco  
Ruggine  
Rosso Granato  
Blu oltremare  
Moka  
Grigio  
Nero

## Measurement

90x90 right-left  
90x100 right-left  
80x120 right-left  
100x100 right-left

## Installation

Corner

## Systems

Integra - Junior

## Colour

White  
Orange Rust  
Red  
Blue  
Moka  
Grey  
Black

## Tempo Junior Angolo Curvo 90X90 sx Grigio

### Tempo Junior Round 90X90 Left Grey

- piatto doccia solid surface con piletta
- chiusura (con porta battente) in cristallo di sicurezza 8 mm
- tetto con soffione centrale raining
- mensola porta oggetti
- specchio
- luce
- radio con collegamento iPod
- display LCD
- Bagno Turco con selezione temperatura da Kw 2
- 6 jets idromassaggio sequenziali con 3 funzioni: nebulizzante, pulsato e raining
- erogatore vapore con aromaterapia e fitoterapia
- doccia scozzese
- miscelatore termostatico
- asta doccia con doccetta
- allarme
- sistema di decalcificazione per caldaia
- manutenzione caldaia programmata
- trattamento anticalcare per cristalli
- solid surface shower tray with drain
- safety crystal glass enclosure with leafed door 8mm
- roof with headshower rain effect
- holding shelf
- mirror
- light
- radio with iPod connection
- LCD display
- steambath with temperature control 2 Kw
- 6 sequential hydromassage jets with 3 functions: nebulizing, pulsed, raining
- steam generator
- scottish shower
- thermostatic tap
- handshower on slide bar
- alarm
- anti-dust system for boiler
- programmed boiler keeping
- aromatherapy and phitotherapy
- tempered lime crystal



## Una doccia sotto le stelle

A shower under the stars

L'illuminazione è realizzata in modo scenografico: una serie di faretti distribuiti sul tetto crea questa spettacolare opzione per la cromoterapia disponibile in tutti i modelli Tempo. E' uno dei tanti particolari di pregio, come il display digitale, la mensola porta oggetti a due livelli e il seggiolino arrotondato in acrilico trasparente. Il confort raggiunge livelli di eccellenza, unendo tecnica e design.

The illumination is realized as a set design: a series of micro-spots distributed on the roof creates this spectacular option for the chrome therapy available in every version of Tempo. It is just one of the details of merit as the digital display, the two levels object holder shelf and the transparent acrylic seat rounded. The confort reaches levels of excellence matching technique and design.

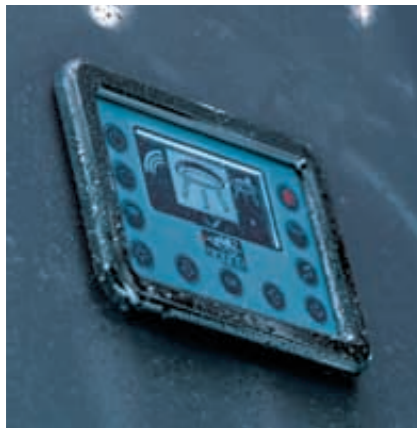

Display digitale con pulsanti.  
Digital Display with buttons.



Mensola sagomata in acrilico trasparente.  
Shaped shelf in transparent acrylic.



Sgabello in acrilico trasparente su pedana  
in laminato ad alta pressione (HPL).  
Transparent acrylic seat on high  
pressure laminate footboard (HPL).

## Cristallo serigrafato nero

Black silkscreened crystal



Tempo Junior Angolo Curvo 90X90 sx Grigio / Tempo Jounior Round 90X90 Left Grey

# Tempo

Cabina doccia multifunzione  
Multifunction shower cabin

## Dimensioni

80x90 dx-sx  
90x90 dx-sx  
80x100 dx-sx  
90x100 dx-sx  
80x120 dx-sx  
100x100 dx-sx

## Installazione

Angolo - Nicchia

## Sistemi

Integra - Junior

## Colori

Bianco  
Ruggine  
Rosso Granato  
Blu oltremare  
Moka  
Grigio  
Nero  
Nero damascato

## Measurement

80x90 right-left  
90x90 right-left  
80x100 right-left  
90x100 right-left  
80x120 right-left  
100x100 right-left

## Installation

Corner - Niche

## Systems

Integra - Junior

## Colour

White  
Orange Rust  
Red  
Blue  
Moka  
Grey  
Black  
Black damasked

## Tempo Junior Angolo 120X80 sx nero

## Tempo Junior Corner 120X80 left black

- piatto doccia solid surface con piletta
- chiusura (con porta battente) in cristallo di sicurezza 8 mm
- tetto con soffione centrale raining
- mensola porta oggetti
- specchio
- luce
- radio con collegamento iPod
- display LCD
- bagno Turco con selezione temperatura da Kw 2
- 6 jets idromassaggio sequenziali con 3 funzioni: nebulizzante, pulsato e raining
- erogatore vapore con aromaterapia e fitoterapia
- doccia scozzese
- miscelatore termostatico
- asta doccia con doccetta
- allarme
- sistema di decalcificazione per caldaia
- manutenzione caldaia programmata
- trattamento anticalcare per cristalli

- solid surface shower tray with drain
- safety crystal enclosure with leafed door 8mm
- roof with headshower rain effect
- holding shelf
- mirror
- light
- radio with iPod connection
- LCD display
- steambath with temperature control 2 Kw
- 6 sequential hydromassage jets with 3 functions: nebulizing, pulsed, raining
- steam generator
- scottish shower
- thermostatic tap
- handshower on slide bar
- alarm
- anti-dust system for boiler
- programmed boiler keeping
- aromatherapy and phytotherapy
- tempered lime crystal



## La cromoterapia

### Colour therapy

La luce colorata ha una diretta influenza sullo stato d'animo. La sua lunghezza d'onda, opportunamente veicolata, penetra nella pelle favorendo le funzioni biologiche e il riequilibrio psico fisico. L'associazione alle altre tecniche come l'idromassaggio o il bagno turco completa l'approccio Hafro al benessere.

Coloured light has a direct influence on state of mind. Its wavelength, it penetrates in the skin favouring the biological functions and the psycho- physical equilibrium. The association to the other techniques as the hydromassage or the turkish bath completes Hafro approach to comfort.



### Sedile/Seat

Che abbia la trasparenza del plexiglas o la lucentezza del metallo, il seggiolino è un elemento fondamentale per il comfort del box doccia con idromassaggio o bagno turco. Le posizioni sedute consente di apprezzare al meglio le straordinarie virtù di questo box.

Whatever the transparency of the plexiglas or the brightness of the metal, the seat is a fundamental element for the comfort of the shower cabin with hydromassage or steam bath. The sitting position allows to appreciate to the best the extraordinary virtues of this cabin.

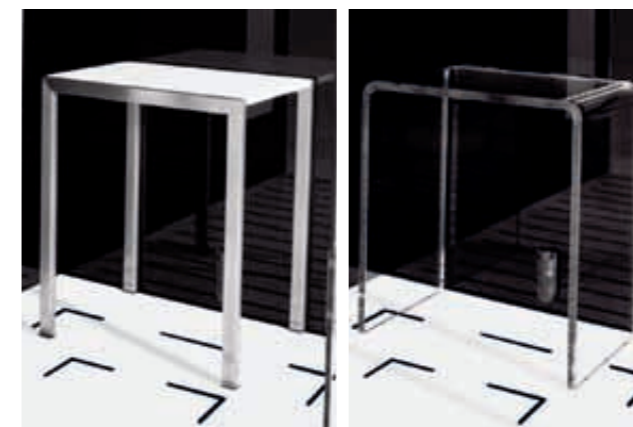

## Gli accessori

### Accessories

#### Maniglia

#### Handle

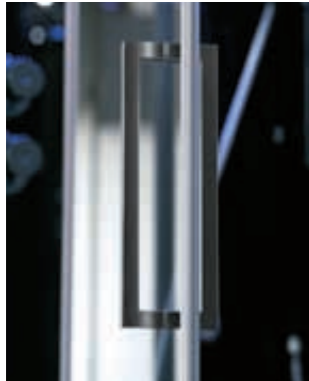

La maniglia metallica è un brillante esempio di equilibrio tra forma e funzione. In linea con l'estetica dal gusto tecnico, crea con l'essenzialità del rigore geometrico una facile apertura.

Metallic handle it is a smart example of equilibrium between shape and usability. Besides the technical shape creates an easy opening together with the geometric exactness.

#### Rubinetteria termostatica

#### Thermostatic tap



La forma dei rubinetti termostatici è una vera stilizzazione geometrica. In due semplici cilindri cromati è racchiusa la capacità di regolare l'acqua. Il design si esprime in ogni dettaglio.

The particular shape of thermostatic faucets is a true geometric stylization. In two simple chromed cylinders is contained the ability to regulate the water. Design is expressed in every single details.

#### Appendi abiti e connessione i-pod

#### Towel hook with i-pod plug

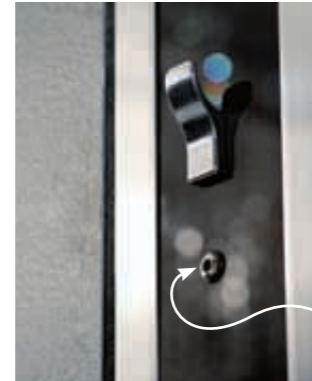

In doccia con il tuo iPod. Anche sotto l'acqua puoi rimanere in compagnia delle tue canzoni preferite grazie alla presa jack integrata, posta sotto l'appendi abiti cromato.

A shower with your iPod. Even under the water it's possible remain together with your favourite songs thanks to the built-in jack, under the chromed towel hanger.

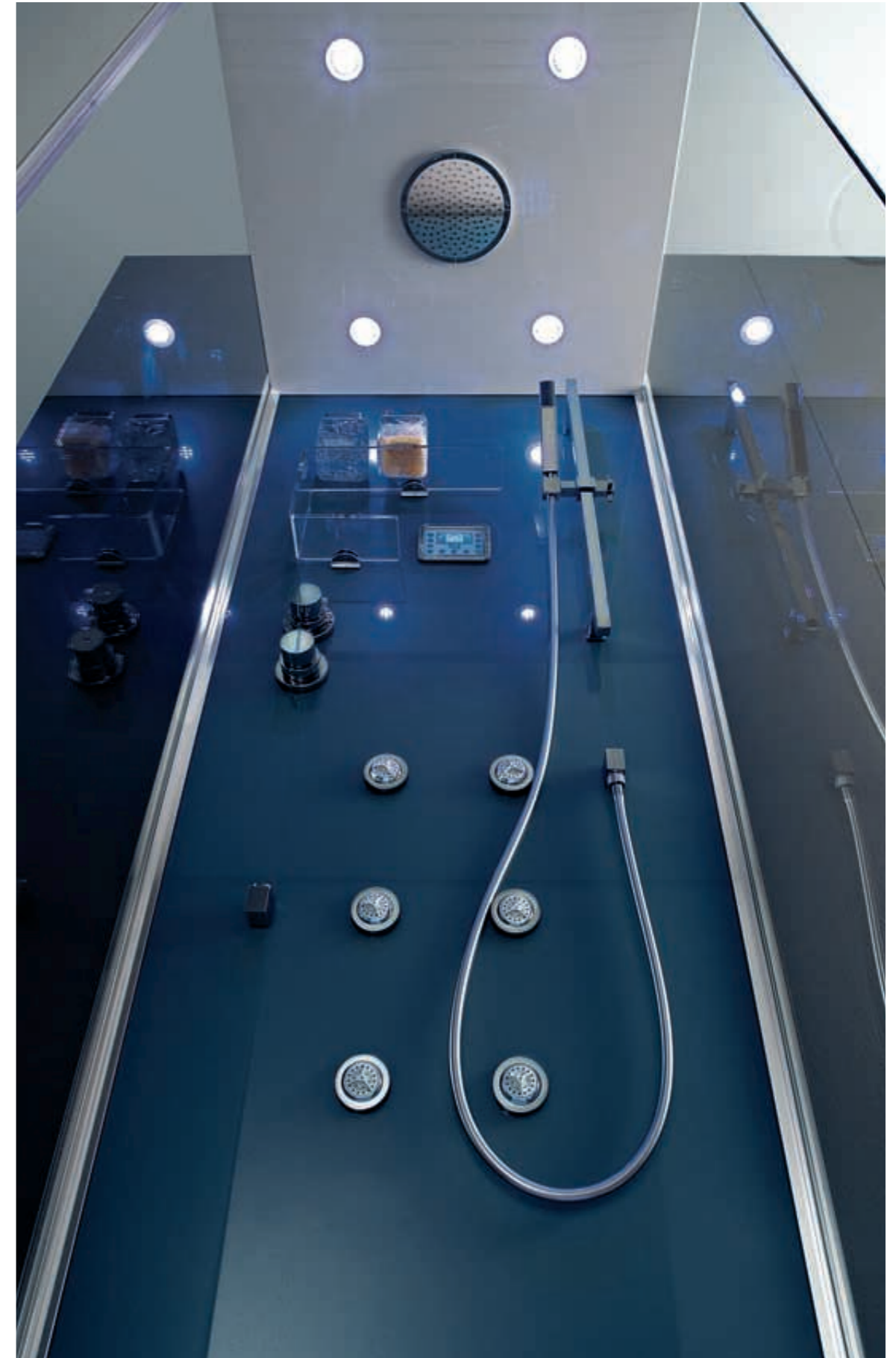

## Installazioni installations

### Integra

Cabina doccia multifunzione - miscelatore termostatico - asta doccia con doccetta - nr. 6 jets idromassaggio con 3 funzioni: nebulizzante, pulsato e raining - tetto con soffione centrale raining - mensola porta oggetti - specchio - piatto doccia solid surface con piletta - chiusura (con porta battente) in cristallo di sicurezza 8 mm

Multifunction shower cabin - thermostatic tap - handshower on slide bar - nr. 6 hydromassage jets with 3 functions: nebulizing, pulsed, raining - built-in roof headshower rain effect - holding shelf - mirror - solid surface shower tray with drain - safety crystal glass enclosure with leafed door 8mm

### Junior

Cabina doccia multifunzione - completa di Bagno Turco con selezione temperatura da Kw 2 - display LCD - erogatore vapore con aromaterapia e fitoterapia - manutenzione caldaia programmata - allarme - sistema di decalcificazione per caldaia - doccia scozzese - miscelatore termostatico - asta doccia con doccetta - nr. 6 jets idromassaggio sequenziali con 3 funzioni: nebulizzante, pulsato e raining - tetto con soffione centrale raining - mensola porta oggetti - specchio - piatto doccia solid surface con piletta - chiusura (con porta battente) in cristallo di sicurezza 8 mm - luce - radio con collegamento iPod

Multifunction shower cabin - complete with steambath with temperature control 2 Kw - LCD - steam generator with aromatherapy and phytotherapy - programmed boiler keeping alarm - anti-dust system for boiler - scottish shower - handshower on slide bar - nr. 6 sequential hydromassage jets with 3 functions: nebulizing, pulsed, raining - built-in rain effect - holding shelf - mirror - solid surface shower tray with drain - safety crystal glass enclosure with leafed door 8mm - light - radio with iPod connection

## Colori pareti box Box panels colors



Rosso Granata  
Red



Moka



Bianco  
White



Grigio  
Grey



Ruggine  
Orange Rust



Blu Oltremare  
Oversea Blue



Nero  
Black



Nero Damascato  
Black Damasked

## Caratteristiche Features

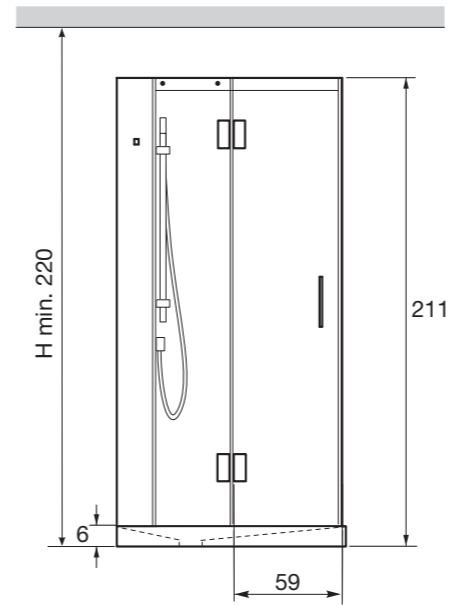

### Angolo/Corner

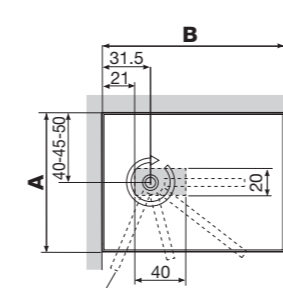

Possibile rotazione dello scarico di 360° rispetto al centro.  
Possible rotation of the drain of 360° according to the centre

### apertura frontale open front

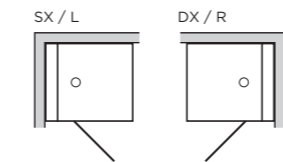

80x90 | 90x90 | 80x100  
90x100 | 80x120 | 100x100

### Parete/Wall

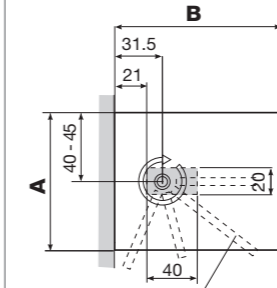

### apertura frontale laterale open front - side

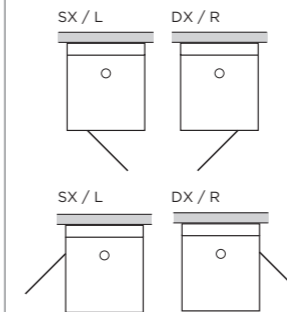

80x90 | 90x90

### Nicchia/Niche

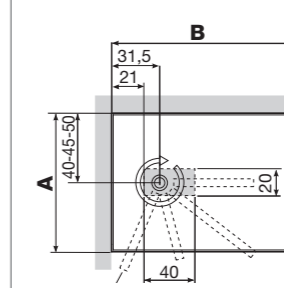

### apertura frontale open front

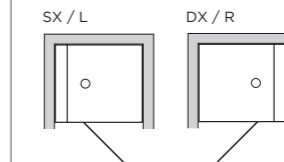

80x90 | 90x90 | 80x100  
90x100 | 80x120 | 100x100

### Curvo/Round

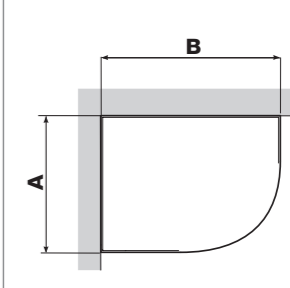

### apertura laterale open side

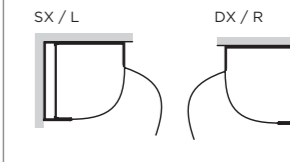

90x90 | 90x100 | 100x100  
80x120 |



# Soul

Cabina doccia multifunzione  
Multifunction shower cabin

## Dimensioni

70x100 dx-sx  
70x120 dx-sx  
70x140 dx-sx

80x100 dx-sx  
80x120 dx-sx  
80x140 dx-sx

90x100 dx-sx  
90x120 dx-sx  
90x140 dx-sx

## Installazione

Angolo - Nicchia

## Sistemi

Integra - Junior

## Colori

Bianco

## Altezza piatto

H. 8 cm - H. 14 cm

## Measurement

70x100 dx-sx  
70x120 dx-sx  
70x140 dx-sx

80x100 dx-sx  
80x120 dx-sx  
80x140 dx-sx

90x100 dx-sx  
90x120 dx-sx  
90x140 dx-sx

## Installation

Corner - Niche

## Systems

Integra - Junior

## Colour

White

## Shower tray height

8 cm H. - 14 cm H.

## Soul 120x80 sx Junior bianco Piatto doccia H 8 cm

## Soul 120x80 left Junior white Shower tray 8 cm height

- telecomando
- piatto doccia con piletta e sifone
- tetto con soffione a pioggia
- chiusura con porta scorrevole 8 mm
- ripiano porta oggetti
- luce
- radio
- bagno Turco multiclina
- display
- miscelatore
- soffioni verticali
- erogatore di vapore con aromaterapia e fitoterapia
- allarme sonoro
- sistema di decalcificazione per caldaia
- manutenzione caldaia programmata

- remote control
- shower tray with drain and siphon
- headshower built-in stainless steel roof
- leafed door 8 mm thick inclosure
- holding shelf
- light
- radio
- multiclimate steambath
- display
- mixer tap
- vertical jets
- steam generator
- alarm
- anti-dust system for boiler
- programmed boiler keeping
- aromatherapy and phitotherapy





[Soul 100X90 sx Junior bianco / Soul 100X90 left Junior white](#)  
[Piatto doccia / Shower tray 14 cm height](#)

## Dispositivi e dotazioni

### Devices and equipment

Cristalli temperati circondati da un profilo cromato. L'effetto del soffione centrale potenziato da due soffioni verticali. In 120 per 80 cm ci sono il piacere e l'eleganza.

Crystal glass with chromed profile. central head shower is powered by two vertical jets. Comfort and elegance in a beautiful shower cabin.

#### Telecomando/ Remote Control



Tastiera estraibile per il controllo delle funzioni radio, cromoterapia e bagno turco.

Retractable keyboard to control of radio functions, color therapy, and steam bath.

#### Cromoterapia/ Colour Therapy



L'ambiente si colora di luce per potenziare l'effetto rigenerante della doccia.

The space get colored by light to enhance the effect of rejuvenating shower.

#### Piatto doccia H 8 cm/ Shower tray 8 cm H



#### Piatto doccia H 14 cm/ Shower tray 14 cm H



## Caratteristiche

### Features

#### Integra - piatto 8 / 14 cm

Cabina doccia multifunzione - miscelatore - doccetta - soffioni verticali - tetto con soffione centrale raining - mensola porta oggetti - piatto doccia con piletta cromata - chiusura (con porta scorrevole) in cristallo di sicurezza 8 mm - pannello piatto H 8 (prevedere incasso per piletta) / 14 cm

Multifunction shower cabin - mixer tap - hand shower - vertical jets - built-in roof head shower - holding shelf - sliding door crystal glass encloser 8 mm thick - shower tray 8 (encased drain required) / 14 cm H

#### Junior - piatto 8 / 14 cm

Cabina doccia multifunzione - completa di Bagno Turco con selezione temperatura - display - erogatore vapore con aromaterapia e fitoterapia - manutenzione caldaia programmata - allarme - sistema di decalcificazione per caldaia - miscelatore - doccetta - soffioni verticali - tetto con soffione centrale raining - mensola porta oggetti - piatto doccia con piletta cromata - chiusura (con porta scorrevole) in cristallo di sicurezza 8 mm - luce - pannello piatto H 8 (prevedere incasso per piletta) / 14 cm - display - telecomando - radio

Multifunction shower cabin - mixer tap - hand shower - vertical jets - built-in roof head shower - holding shelf - sliding door crystal glass encloser 8 mm thick - shower tray 8 (encased drain required) / 14 cm H - multifunction shower cabin equipped with steam bath with temperature control - programmed boiler keeping - alarm - anti dust system - display - remote control - radio

## Colori pareti box

### Finishes

#### Soul



Bianco lucido  
Glossy white

#### Soul stone



Bianco opaco  
Matt white

Superficie piatto: finitura pietra  
Shower tray: stone finishing

## Installazioni

### Installations

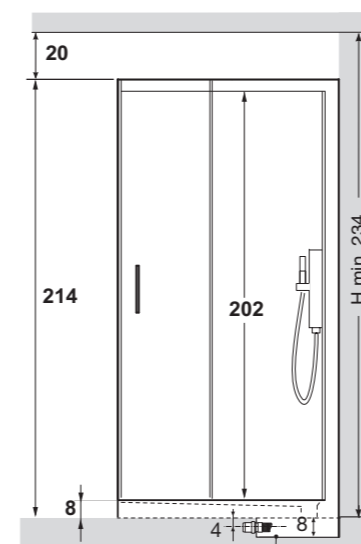

Prevedere una guaina impermeabile.

#### Angolo/Corner

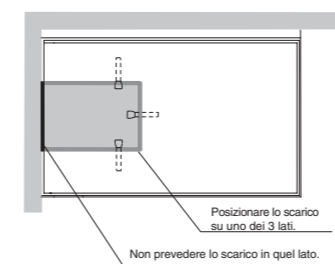

SX / L



DX / R



70x100 | 80x100 | 90x100  
70x120 | 80x120 | 90x120  
70x140 | 80x140 | 90x140

#### Nicchia/Niche

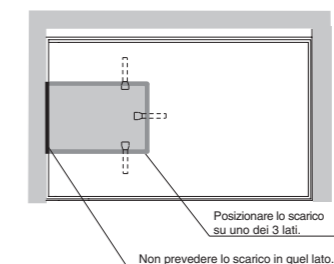

SX / L



DX / R



70x100 | 80x100 | 90x100  
70x120 | 80x120 | 90x120  
70x140 | 80x140 | 90x140

# Bristol Box

Colonna in acciaio lucido  
Stainless steel shower column

## Dotazioni/Equipments

Bristol 1 - Bristol 2 - Bristol 3 - Bristol 4 - Bristol 5 - Bristol 6 - Bristol 7 - Bristol 8

## Installazione

Parete  
Angolo  
Angolo Cristallo  
Nicchia

## Bristol Box 1 - 140x90

- parete in cristallo di sicurezza 8 mm
- mensola porta oggetti
- soffione incorporato
- miscelatore termostatico
- 3 jets idromassaggio a 3 funzioni
- doccetta raining

## Installation

Wall  
Corner  
Crystal Corner  
Niche

A completamento del Box:  
- piatto doccia in Corian filo pavimento

- crystal glass wall 8 mm thick
- holding shelves
- thermostatic tap
- 3 hydromassage jets with 3 functions
- handshower rain effect

To completion of the Box:  
- flush to floor shower tray in Corian

## La cromoterapia

### Colour therapy

Una doccia di luce colorata. La magnifica sensazione della cromoterapia, una raffinata pratica di benessere disponibile in tutte le versioni di Bristol. 8 faretti a Led inseriti nella colonna, irradiano la luce alla giusta frequenza per ottenere dai colori gli effetti migliori e dare a questo box una dimensione in più.

A coloured shower. The great sensation of colour therapy available in every version of Bristol: n.8 led lights built-in the column brighten shower to get the best performance.



## Bristol Box 1

120x70 140x70 120x80 140x80 120x90 140x90



[Bristol Box 2](#)



[Bristol Box 6](#)

[Bristol Box 2/3/4/6](#)

70x70 dx-sx	70x110 dx-sx	80x70 dx-sx	80x110 dx-sx	90x70 dx-sx	90x110 dx-sx
70x80 dx-sx	70x120 dx-sx	80x80 dx-sx	80x120 dx-sx	90x80 dx-sx	90x120 dx-sx
70x90 dx-sx	70x130 dx-sx	80x90 dx-sx	80x130 dx-sx	90x90 dx-sx	90x130 dx-sx
70x100 dx-sx	70x140 dx-sx	80x100 dx-sx	80x140 dx-sx	90x100 dx-sx	90x140 dx-sx



[Bristol Box 7](#)



[Bristol Box 5](#)

[Bristol Box 5/7](#)

70x120 dx-sx	70x150 dx-sx	80x120 dx-sx	80x150 dx-sx	90x120 dx-sx	90x150 dx-sx
70x130 dx-sx	70x160 dx-sx	80x130 dx-sx	80x160 dx-sx	90x130 dx-sx	90x160 dx-sx
70x140 dx-sx	70x170 dx-sx	80x140 dx-sx	80x170 dx-sx	90x140 dx-sx	90x170 dx-sx

# Caratteristiche

## Features

Colonna in acciaio lucido - soffione incorporato - miscelatore termostatico - nr. 3 jets idromassaggio a 3 funzioni - doccetta raining - mensola porta oggetti - parete in cristallo di sicurezza 8 mm 207 cm h. Colonna in acciaio lucido - soffione incorporato - miscelatore termostatico - nr. 3 jets idromassaggio a 3 funzioni - doccetta raining - mensola porta oggetti - parete in cristallo di sicurezza 8 mm 207 cm h.

Stainless steel shower column - built-in headshower - thermostatic tap - n. 3 hydromassage jets with 3 functions - raining handshower - shelf - safety crystal panel 8mm 207 cm h. - Gloss steel shower column - built-in headshower - thermostatic mixer - n. 3 hydromassage jets with 3 functions - raining handshower - shelves - safety crystal panel 8mm 207 cm h.

### Bristol Box 1

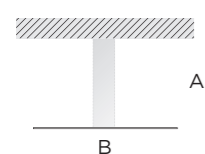

**70 cm (67:68)**    **80 cm (77:78)**    **90 cm (87:88)**

120 (117)    120 (117)    120 (117)  
140 (137)    140 (137)    140 (137)

### Bristol Box 2



**70 cm (67:68)**    **80 cm (77:78)**    **90 cm (87:88)**

70 (65:66)	70 (65:66)	70 (65:66)
80 (75:76)	80 (75:76)	90 (85:86)
90 (85:86)	90 (85:86)	100 (95:96)
100 (95:96)	100 (95:96)	110 (105:106)
110 (105:106)	120 (115:116)	120 (115:116)
120 (115:116)	130 (125:126)	130 (125:126)
130 (125:126)	140 (135:136)	140 (135:136)

### Bristol Box 5 angolo con porta frontale



**70 cm (67:68)**    **80 cm (77:78)**    **90 cm (87:88)**

120 (117:118)	120 (117:118)	120 (117:118)
130 (127:128)	130 (127:128)	130 (127:128)
140 (137:138)	140 (137:138)	140 (137:138)
150 (147:148)	150 (147:148)	150 (147:148)
160 (157:158)	160 (157:158)	160 (157:158)
170 (167:168)	170 (167:168)	170 (167:168)

### Bristol Box 6 parete con porta laterale

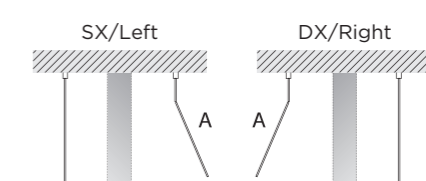

**70 cm (67:68)**    **80 cm (77:78)**    **90 cm (87:88)**

70 (66)	70 (66)	70 (66)
80 (76)	80 (76)	80 (76)
90 (86)	90 (86)	90 (86)
100 (96)	100 (96)	100 (96)
110 (106)	110 (106)	110 (106)
120 (116)	120 (116)	120 (116)
130 (126)	130 (126)	130 (126)
140 (136)	140 (136)	140 (136)

### Bristol Box 3 con lato in cristallo

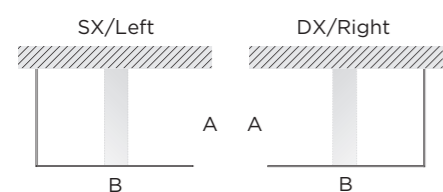

**70 cm (67:68)**    **80 cm (77:78)**    **90 cm (87:88)**

70 (64)	70 (64)	70 (64)
80 (74)	80 (74)	80 (74)
90 (84)	90 (84)	90 (84)
100 (94)	100 (94)	100 (94)
110 (104)	110 (104)	110 (104)
120 (114)	120 (114)	120 (114)
130 (124)	130 (124)	130 (124)
140 (134)	140 (134)	140 (134)

### Bristol Box 4 angolo con porta laterale

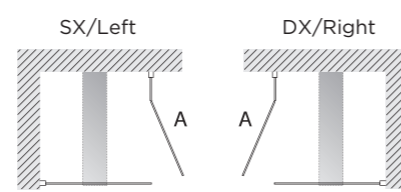

**70 cm (67:68)**    **80 cm (77:78)**    **90 cm (87:88)**

70 (64)	70 (64)	70 (64)
80 (74)	80 (74)	80 (74)
90 (84)	90 (84)	90 (84)
100 (94)	100 (94)	100 (94)
110 (104)	110 (104)	110 (104)
120 (114)	120 (114)	120 (114)
130 (124)	130 (124)	130 (124)
140 (134)	140 (134)	140 (134)

### Bristol Box 7 parete con porta frontale

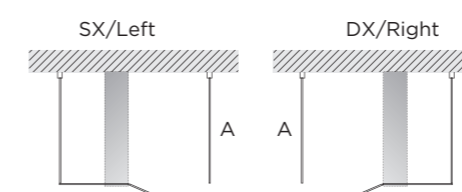

**70 cm (67:68)**    **80 cm (77:78)**    **90 cm (87:88)**

120 (116)	120 (116)	120 (116)
130 (126)	130 (126)	130 (126)
140 (136)	140 (136)	140 (136)
150 (146)	150 (146)	150 (146)
160 (156)	160 (156)	160 (156)
170 (166)	170 (166)	170 (166)

### Bristol Box 8 nicchia

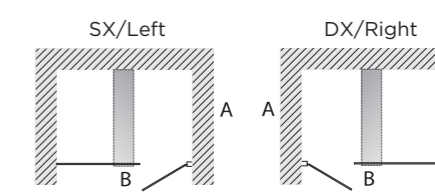

**70 cm (67:68)**    **80 cm (77:78)**    **90 cm (87:88)**

120 (117:121)	120 (117:121)	120 (117:121)
130 (127:131)	130 (127:131)	130 (127:131)
140 (137:141)	140 (137:141)	140 (137:141)
150 (147:151)	150 (147:151)	150 (147:151)
160 (157:161)	160 (157:161)	160 (157:161)
170 (167:171)	170 (167:171)	170 (167:171)

# Sound idro

Cabina doccia multifunzione in cristallo e acciaio  
Multifunction shower cabin in crystal and steel

Design Franco Bertoli

## Dimensioni

80x80 dx-sx  
90x90 dx-sx  
90x90 tondo  
70x90 dx-sx  
70x100 dx-sx  
80x100 dx-sx  
80x120 dx-sx

## Installazione

Angolo

## Sistemi

Step - Integra  
Comfort - Junior

## Colori

Bianco - Nero

## Altezza piatto

H. 8 cm - H. 14 cm

## Measurement

80x80 right-left  
90x90 right-left  
90x90 round  
70x90 right-left  
70x100 right-left  
80x100 right-left  
80x120 right-left

## Installation

Corner

## Systems

Step - Integra  
Comfort - Junior

## Finishing

White - Black

## Shower tray height

8 cm H. - 14 cm H.

## Sound idro Junior - Pannelli piatto H. 8 cm

### Sound idro Junior - Shower tray 8 cm H.

- colonna ad angolo
- pareti laterali in cristallo 6 mm
- doccetta con supporto magnetico
- 3 jets idromassaggio
- piatto doccia in acrilico
- chiusura scorrevole finitura brillantata
- cristallo di sicurezza 6 mm
- pannello piatto H 8 cm (prevedere incasso per piletta)
- tetto con soffione
- sedile reclinabile
- radio e erogatore di vapore per bagno turco con display e comandi digitali

- corner installation shower column
- crystal glass wall 6 mm thick
- magnetic hand shower
- n. 3 hydromassage jets
- acrylic shower tray
- crystal glass sliding door 6 mm thick
- shower tray 8 cm height (encased drain required)
- built-in roof head shower
- steam generator with digital control
- display
- radio
- open/close seat





# Sound

Cabina doccia multifunzione in cristallo e acciaio  
Multifunction shower cabin in crystal and steel

Design Franco Bertoli

## Dimensioni

80x80 dx-sx  
90x90 dx-sx  
90x90 tondo  
70x90 dx-sx  
70x100 dx-sx  
80x100 dx-sx  
80x120 dx-sx

## Installazione

Angolo

## Sistemi

Step - Integra  
Comfort - Junior

## Colori

Bianco - Nero

## Altezza piatto

H. 8 cm - H. 14 cm

## Measurement

80x80 right-left  
90x90 right-left  
90x90 round  
70x90 right-left  
70x100 right-left  
80x100 right-left  
80x120 right-left

## Installation

Corner

## Systems

Step - Integra  
Comfort - Junior

## Finishing

White - Black

## Shower tray height

8 cm H. - 14 cm H.

## Sound Comfort - Pannelli Piatto H. 14 cm

Cabina doccia multifunzione

- colonna ad angolo
  - pareti laterali in cristallo 6 mm
  - doccetta con supporto magnetico
  - piatto doccia in acrilico
  - chiusura scorrevole finitura cromo e in cristallo di sicurezza 6 mm
  - pannello piatto H 14 cm
  - tetto con soffione
  - sedile reclinabile
  - erogatore di vapore per bagno turco con comando meccanico (on-off)
- corner installation shower column
  - crystal glass wall 6 mm thick
  - magnetic hand shower
  - n. 3 hydromassage jets
  - acrylic shower tray 14 cm height
  - built-in roof head shower
  - open/close seat
  - radio
  - steam generator with digital control
  - crystall glass sliding door encloser 6 mm thick



## Dispositivi e dotazioni

### Devices and equipment

Cristalli temperati e profilo cromato. L'innovazione della colonna con installazione ad angolo. La comodità della seduta apri e chiudi.

Crystal glass walls with chromed profiles. Corner installation shower column is the focus point of this shower cabin. Open/ close seat means comfort and relax.



Sedile reclinabile  
Open/close seat



Doccetta con supporto magnetico  
Magnetic hand shower



Piatto doccia H 8 cm  
Shower tray 8 cm H



Piatto doccia H 14 cm  
Shower tray 14 cm H



Sound 120X80 sx Step bianco/white  
Piatto doccia/shower tray 8 cm H

## Sistemi Systems

### Sound

#### Step

Cabina doccia multifunzione - colonna ad angolo  
- pareti laterali in cristallo 6 mm - doccetta con supporto magnetico - piatto doccia in acrilico - chiusura scorrevole finitura cromo e in cristallo di sicurezza 6 mm  
- pannello piatto H 8 (prevedere incasso per piletta) /14 cm

#### Integra

Cabina doccia multifunzione - colonna ad angolo  
- pareti laterali in cristallo 6 mm - doccetta con supporto magnetico - piatto doccia in acrilico - chiusura scorrevole finitura cromo e in cristallo di sicurezza 6 mm - pannello piatto H 8 (prevedere incasso per piletta) /14 cm - tetto con soffione

#### Comfort

Cabina doccia multifunzione - colonna ad angolo  
- pareti laterali in cristallo 6 mm - doccetta con supporto magnetico - piatto doccia in acrilico - chiusura scorrevole finitura cromo e in cristallo di sicurezza 6 mm - pannello piatto H 8 (prevedere incasso per piletta) /14 cm - tetto con soffione  
- sedile reclinabile - erogatore di vapore per bagno turco con comando meccanico (on-off)

#### Step

Multifunction shower cabin - corner installation shower column  
- magnetic hand shower - acrylic shower tray 8 cm H (enclased drain required) / 14 cm - crystal glass sliding door enclosure 6 mm thick

#### Integra

Multifunction shower cabin - corner installation shower column  
- magnetic hand shower - acrylic shower tray 8 cm H (enclased drain required) / 14 cm - crystal glass sliding door enclosure 6 mm thick - built-in roof head shower

#### Comfort

Multifunction shower cabin - corner installation shower column  
- magnetic hand shower - acrylic shower tray 8 cm H (enclased drain required) / 14 cm - crystal glass sliding door enclosure 6 mm thick - built-in roof head shower - open close seat - steam generator - mechanic control

### Sound Idro

#### Step

Cabina doccia multifunzione - colonna ad angolo  
- pareti laterali in cristallo 6 mm - doccetta con supporto magnetico - 3 jets idromassaggio - piatto doccia in acrilico - chiusura scorrevole finitura brillantata e in cristallo di sicurezza 6 mm - pannello piatto H 8 (prevedere incasso per piletta) /14 cm

#### Integra

Cabina doccia multifunzione - colonna ad angolo  
- pareti laterali in cristallo 6 mm - doccetta con supporto magnetico - 3 jets idromassaggio - piatto doccia in acrilico - chiusura scorrevole finitura brillantata e in cristallo di sicurezza 6 mm - pannello piatto H 8 (prevedere incasso per piletta) /14 cm - tetto con soffione

#### Comfort

Cabina doccia multifunzione - colonna ad angolo  
- pareti laterali in cristallo 6 mm - doccetta con supporto magnetico - 3 jets idromassaggio - piatto doccia in acrilico - chiusura scorrevole finitura brillantata e in cristallo di sicurezza 6 mm - pannello piatto H 8 (prevedere incasso per piletta) /14 cm - tetto con soffione - sedile reclinabile - erogatore di vapore per bagno turco con comando meccanico (on-off)

#### Junior

Cabina doccia multifunzione - colonna ad angolo  
- pareti laterali in cristallo 6 mm - doccetta con supporto magnetico - 3 jets idromassaggio - piatto doccia in acrilico - chiusura scorrevole finitura brillantata e in cristallo di sicurezza 6 mm - pannello piatto H 8 (prevedere incasso per piletta) /14 cm - tetto con soffione - sedile reclinabile - radio e erogatore di vapore per bagno turco con display e comandi digitali

#### Step

Multifunction shower cabin - corner installation shower column  
- magnetic hand shower - acrylic shower tray 8 cm H (enclased drain required) / 14 cm - crystal glass sliding door enclosure 6 mm thick - n. 3 hydromassage jets

#### Integra

Multifunction shower cabin - corner installation shower column  
- magnetic hand shower - acrylic shower tray 8 cm H (enclased drain required) / 14 cm - crystal glass sliding door enclosure 6 mm thick - built-in roof head shower - n. 3 hydromassage jets

#### Comfort

Multifunction shower cabin - corner installation shower column  
- magnetic hand shower - acrylic shower tray 8 cm H (enclased drain required) / 14 cm - crystal glass sliding door enclosure 6 mm thick - built-in roof head shower - open close seat - steam generator - mechanic control - n. 3 hydromassage jets

#### Junior

Multifunction shower cabin - corner installation shower column  
- magnetic hand shower - acrylic shower tray 8 cm H (enclased drain required) / 14 cm - crystal glass sliding door enclosure 6 mm thick - built-in roof head shower - open close seat - steam generator - mechanic control - n. 3 hydromassage jets - radio - steam generator with digital control

## Caratteristiche Features

### Sound - Sound Idro - pannelli piatto h 8 cm / 8 cm h shower tray

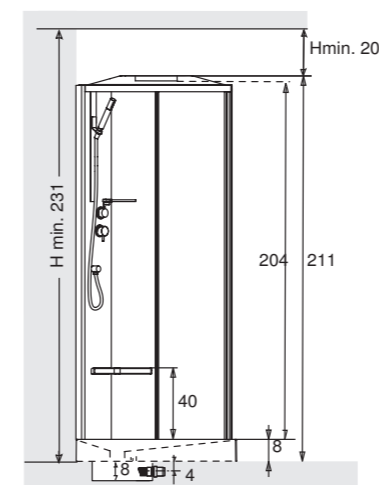

#### Angolo DX-SX / Corner R-L

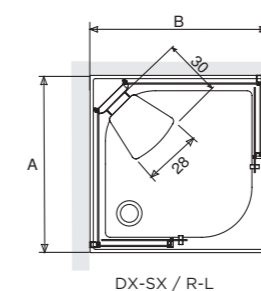

DX-SX / R-L

80x80 | 90x90 | 70x90  
70x100 | 80x100 | 80x120

#### Angolo Tondo DX-SX / Round Corner R-L

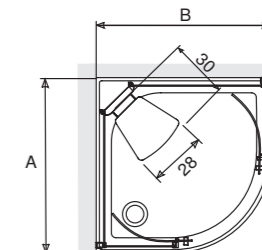

90x90

### Sound - Sound Idro - pannelli piatto h 14 cm / 14 cm h shower tray

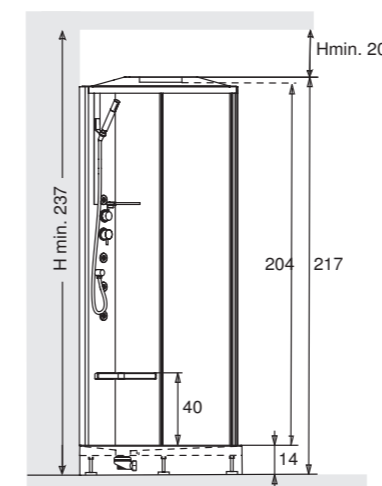

#### Angolo DX-SX / Corner R-L

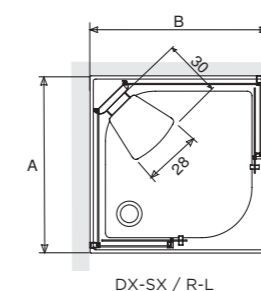

DX-SX / R-L

80x80 | 90x90 | 70x90  
70x100 | 80x100 | 80x120

#### Angolo Tondo DX-SX / Round Corner R-L

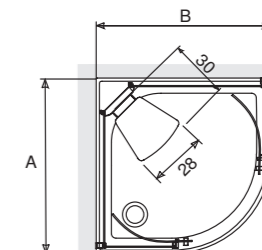

90x90

## Colori pareti box Finishes



Bianco  
White

Nero  
Black

# Tech

Cabina doccia multifunzione  
Multifunction shower cabin

## Dimensioni

70x100 dx-sx  
90x90  
100x100

## Installazione

Angolo

## Sistemi

Step  
Integra  
Junior  
Top Line

## Colori

Silver  
Bianco

## Measurement

70x100 dx-sx  
90x90  
100x100

## Installation

Corner

## Systems

Step  
Integra  
Junior  
Top Line

## Colour

Silver  
White



Tech Top Line 100X100 Silver

# Installazioni

## Installations

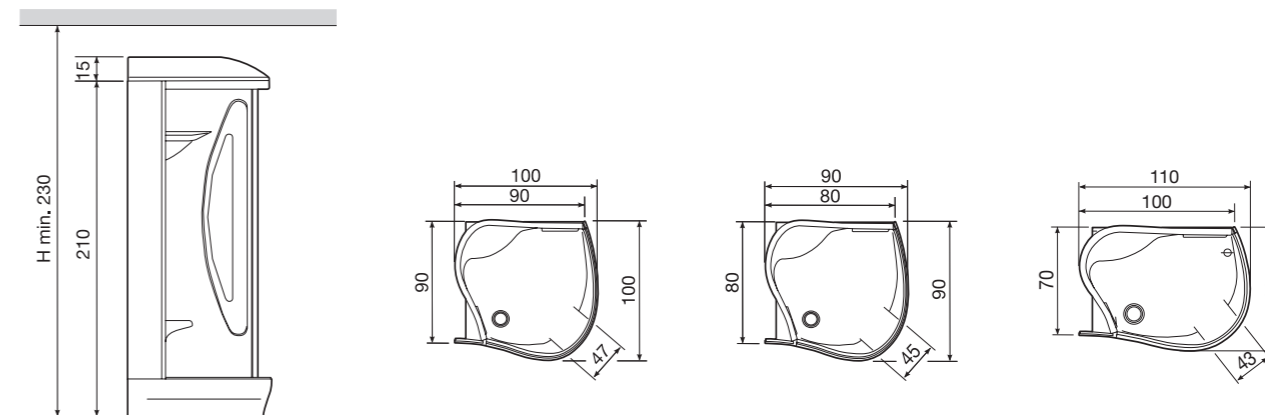

## Step

Cabina doccia multifunzione - completo di parete attrezzata - miscelatore - asta doccia con doccetta - nr.8 jets idromassaggio pulsato - nr.4 jets idromassaggio cervicale pulsato - piatto doccia con piletta e sifone con pannello frontale removibile per ispezione - chiusura in cristallo di sicurezza con sgancio agevolato - specchio

## Integra

Cabina doccia multifunzione - completo di parete attrezzata - miscelatore - asta doccia con doccetta - nr.8 jets idromassaggio pulsato - nr.4 jets idromassaggio cervicale pulsato - piatto doccia con piletta e sifone con pannello frontale removibile per ispezione - chiusura in cristallo di sicurezza con sgancio agevolato - tetto con cupola - soffione centrale Rain - specchio

## Junior

Cabina doccia con bagno turco multiclimate versione junior Kw 2,0 con LCD - completo di parete attrezzata - miscelatore - asta doccia con doccetta - nr.8 jets idromassaggio pulsato - nr.4 jets idromassaggio cervicale pulsato - piatto doccia con piletta e sifone con pannello frontale removibile per ispezione - chiusura in cristallo di sicurezza con sgancio agevolato - tetto con cupola - erogatore vapore con aromaterapia e fitoterapia - soffione centrale con Rain - allarme - specchio - sistema di decalcificazione - manutenzione caldaia programmata

## Top Line

Cabina doccia multifunzione con bagno turco multiclimate versione Top Line Kw 2,0 con display LCD - completo di parete attrezzata - rubinetteria termostatica - asta doccia con doccetta - nr. 16 jets idromassaggio pulsato - linfodrenaggio - nr. 4 jets idromassaggio cervicale pulsato - piatto doccia ispezionabile con piletta e sifone con pannello frontale removibile per ispezione - chiusura in cristallo di sicurezza con sgancio agevolato - tetto con cupola - erogatore vapore con aromaterapia e fitoterapia - doccia scozzese - soffione centrale con Rain - allarme - luce - bocchetta test acqua miscelata - specchio - sistema di decalcificazione - manutenzione caldaia programmata

## Step

Multifunctions shower cabin - equipped walls - mixer tap - handshower on slide bar - nr.8 pulsed hydromassage jets - nr. 4 cervical pulsed hydromassage jets - shower tray with drain and siphon with removable frontal panel - safety crystal enclosure with easy hanging system - mirror

## Integra

Multifunctions shower cabin - equipped walls - mixer tap - handshower on slide bar - nr.8 pulsed hydromassage jets - nr. 4 cervical pulsed hydromassage jets - shower tray with drain and siphon with removable frontal panel - safety crystal enclosure with easy hanging system - curved roof - headshower rain effect - mirror

## Junior

Multifunctions shower cabin multi-climate steambath Kw 2,0 LCD - equipped walls - mixer tap - handshower on slide bar - nr.8 pulsed hydromassage jets - nr. 4 cervical pulsed hydromassage jets - shower tray with drain and siphon with removable frontal panel - safety crystal enclosure with easy hanging system - curved roof - steam generator - headshower rain effect - allarme - mirror - anti-limestone system - aromatherapy and phitotherapy

## Top Line

Multifunctions shower cabin with multi-climate steambath Kw 2,0 LCD - equipped walls - thermostatic tap - handshower on slide bar - nr. 16 pulsed hydromassage jets - linfodrenaggio - nr. 4 cervical pulsed hydromassage jets - shower tray with drain and siphon with removable frontal panel - safety crystal enclosure with easy hanging system - roof with dome - steam outlet with aromatherpy and phitotherapy - headshower rain effect - allarme - scottish shower - headshower rain effect - allarme - light - tester jet - mirror - anti-limestone system - boiler keeping program

# New Bi-Size

Cabina doccia multifunzione in cristallo e alluminio  
Multifunction shower cabin made by crystal glass and aluminium

## Dimensioni

80x80  
90x90  
reversibile 70x90

## Installazione

Angolo

## Sistemi

Integra  
Junior

## Measurement

80x80  
90x90  
reversible 70x90

## Installation

Corner

## Systems

Integra  
Junior



## Installazioni Installations

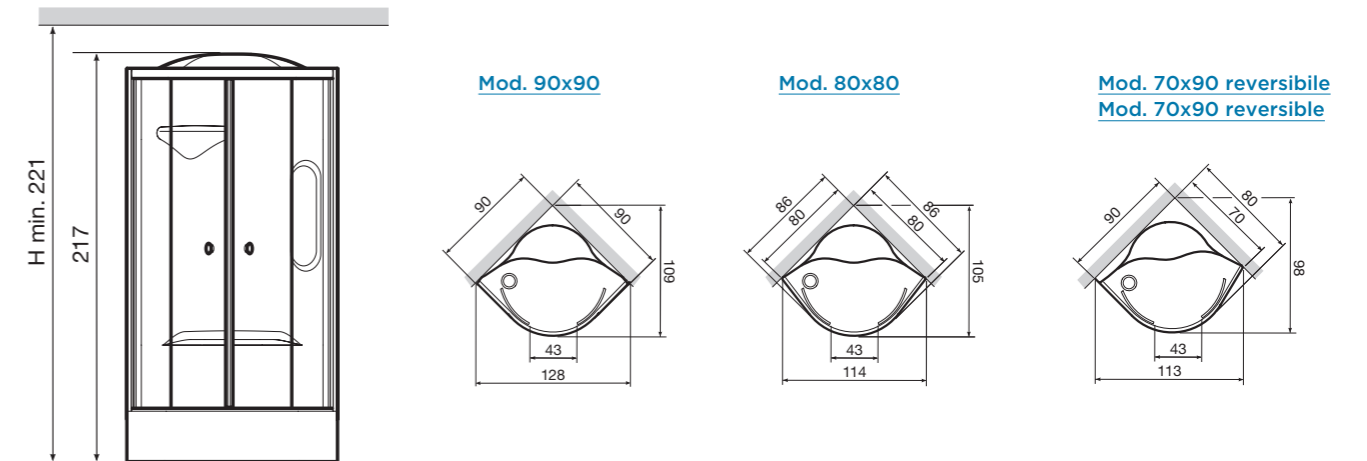

### Integra

Cabina doccia multifunzione - completa di parete attrezzata  
- miscelatore - asta doccia con doccetta - soffione  
- nr. 12 jets idromassaggio - piatto doccia con pannello estraibile - piletta con sifone ispezionabile  
- chiusura in cristallo di sicurezza 6 mm con sgancio anta agevolato - tetto - specchio

### Junior

Cabina doccia multifunzione con bagno turco Kw 2,2 con sistema multiclima - elettronica con diagnostica  
- visualizzazione temperatura - visualizzazione timer  
- sistema di decalcificazione caldaia - completa di parete attrezzata - miscelatore - asta doccia con doccetta - soffione  
- luce alogena - nr. 12 jets idromassaggio effetto pulsato  
- piatto doccia con pannello estraibile - piletta con sifone ispezionabile - chiusura in cristallo di sicurezza 6 mm con sgancio anta agevolato - tetto - specchio - erogatore vapore con aromaterapia e fitoterapia - allarme

### Integra

Multifunction shower cabin - with equipped panel - mixer  
- handshower on slide bar - headshower - nr. 12 hydromassage jets - shower tray with removable panel - waste with inspectionable siphon - safety 6mm crystal enclosure with easy hanging system - roof - mirror

### Junior

Multifunction shower cabin with steambath Kw 2,2 with multi-climate system - electronics with diagnostic  
- temperature display - timer display - anti-limestone system for boiler - equipped panel - mixer - handshower on slide bar  
- handshower - light - nr. 12 pulsed hydromassage jets  
- shower tray with removable panel - drain - safety 6 mm crystal enclosure with easy hanging system - roof - mirror

# Pratiko

Cabina doccia multifunzione  
Multifunction shower cabin

## Dimensioni

80x80 dx-sx  
90x90  
75x90 dx-sx  
120x80 dx-sx

## Installazione

Angolo

## Sistemi

Step  
Integra  
Comfort

## Colori

Bianco

## Measurement

80x80 right-left  
90x90  
75x90 right-left  
120x80 right-left

## Installation

Corner

## System

Step  
Integra  
Comfort

## Colour

White



Pratiko Comfort 90x90 Quadro/Square

## 80X80 quadro/square

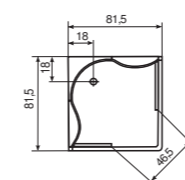
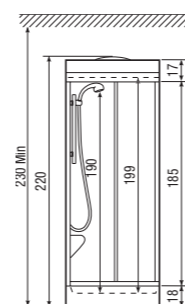

## 90X90 quadro/square

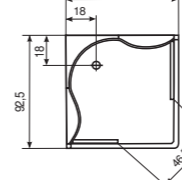
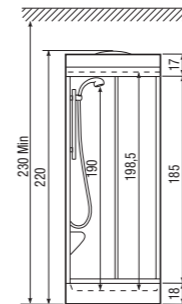

## 75X90 SX-DX/L-R

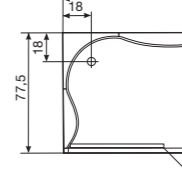
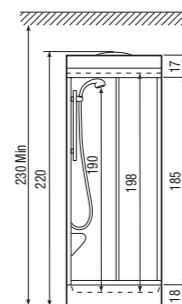

box SX

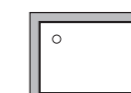

box DX

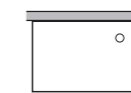

## 120X80 SX-DX/L-R

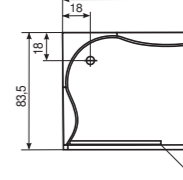
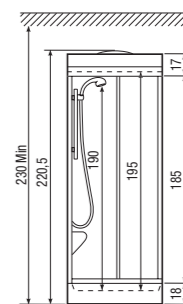

box SX

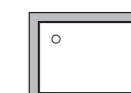

box DX

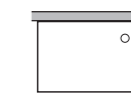

## Step

Cabina doccia multifunzione - completa di colonna centrale - pareti laterali - miscelatore - asta doccia con doccetta - n.6 jets idromassaggio pulsato - piatto doccia con piletta e sifone - con pannello frontale removibile per ispezione - chiusura in cristallo di sicurezza 6 mm

## Integra

Cabina doccia multifunzione - completa di colonna centrale - pareti laterali - miscelatore - asta doccia con doccetta - n.6 jets idromassaggio pulsato - piatto doccia con piletta e sifone con pannello frontale removibile per ispezione - chiusura in cristallo di sicurezza 6 mm - tetto

## Comfort

Cabina doccia multifunzione con bagno turco Comfort Kw 2,2 - completa colonna centrale - pareti laterali - miscelatore - asta doccia con doccetta - n.6 jets idromassaggio pulsato - piatto doccia con piletta e sifone con pannello frontale removibile per ispezione - chiusura in cristallo di sicurezza 6 mm - tetto - erogatore vapore con aromaterapia

Shower box complete with - central panel and lateral panels mixer - shower on slide bar - N.6 pulsed hydromassage jets - shower tray with waste and siphon - with removable frontal inspection panel - 6mm safety crystal enclosure

Shower box complete with - central panel and lateral panels mixer - shower on slide bar - N.6 pulsed hydromassage jets - shower tray with waste and siphon with removable frontal inspection panel - 6mm safety crystal enclosure - roof

Shower box with steam bath confort kw 2,2 complete with - central column - lateral panels - mixer - shower on slide bar - n.6 pulsed hydromassage jets - shower tray with waste and siphon with removable frontal inspection panel - 6mm safety crystal enclosure - roof - steam generator with aromatherapy

# Colonne doccia

Shower column

- 188 Etoile
- 194 Linea Lama
  - Lama Alulife®
  - Lama Corian®
  - Lama Acciaio
- 200 Rigenera
- 202 Bridge/Bridge Plus
- 204 Brill Plus
- 206 Light/Light Plus
- 208 Soffione Light
- 210 Quarantacinque
- 212 Quarantacinque S

# Linea Etoile

Etoile si presenta in due versioni: il modello base con soffione in acciaio e il modello plus con la radio, il soffione luminoso per la cromoterapia e il controllo delle funzioni con display digitale. La colonna è disponibile in tre misure per installazioni a parete o sopra vasca. La versione Etoile 55 è ideale per integrarsi alla rubinetteria già esistente.

Etoile is available in two versions: basic version (stainless steel head shower) and plus version featured by radio, color therapy and digital display. The column is available in three sizes for installations to wall or over the tub. The version Etoile 55 is the ideal solution in order to integrate it to the already existing faucet.

## Etoile 160



### Modello/Model BASE

- soffione in acciaio
- rubinetteria termostatica
- doccetta
- 4 getti idro/3 getti idro + erogatore
- 2 mensole porta oggetti
- headshower
- thermostatic faucet
- handshower
- 4 hydro jets / 3 hydro jets + 1 spout
- 2 holding shelves

### Modello/Model PLUS

- soffione con cromoterapia
- rubinetteria termostatica
- doccetta
- 4 getti idro/3 getti idro + erogatore
- 2 mensole porta oggetti
- radio
- headshower with colour therapy
- thermostatic faucet
- handshower
- 4 hydro jets/3 hydro jets + 1 spout
- 2 holding shelves
- radio

## Etoile 125



### Modello/Model BASE

- soffione in acciaio
- rubinetteria termostatica
- doccetta
- 2 getti idromassaggio
- 2 mensole porta oggetti
- headshower
- thermostatic faucet
- handshower
- 2 hydromassage jets
- 2 holding shelves

### Modello/Model PLUS

- soffione con cromoterapia
- rubinetteria termostatica
- doccetta
- 2 getti idromassaggio
- 2 mensole porta oggetti
- radio
- headshower with colour therapy
- thermostatic faucet
- handshower
- 2 hydromassage jets
- 2 holding shelves
- radio

## Etoile 55



### Modello/Model BASE

- soffione in acciaio
- deviatore
- doccetta
- 1 mensola porta oggetti
- handshower
- diverter
- handshower
- 1 holding shelf

### Modello/Model PLUS

- soffione con cromoterapia
- deviatore
- doccetta
- 1 mensola porta oggetti
- radio
- headshower with colour therapy
- diverter
- handshower
- 1 holding shelf
- radio





# Etoile

Colonna doccia  
Shower column

## Dimensioni

160x21  
125x21  
55x21

## Colori laccati

### lucidi

Bianco  
Grigio  
Bianco - Grigio

## Colori opachi

Rosso  
Lilla  
Antracite

## Measurement

160x21  
125x21  
55x21

## Laquered finishes

White  
Grey  
White - Grey

## Matt finishes

Red  
Lilac  
Anthracite

## Etoile Plus Laccato Lucido Bianco-Grigio 160x21

### Etoile Plus Lacquered White-Grey 160x21

- soffione con cromoterapia
- radio
- rubinetteria termostatica
- doccetta
- 4 getti idromassaggio
- 2 mensole porta oggetti

- headshower with chrome therapy
- radio
- thermostatic faucet
- handshower
- 4 hydromassage jets
- 2 holding shelves

## Colori disponibili

Finishes

### Laccato lucido/Laquered finishes

### Opaco/Matt finishes



Bianco  
White

Grigio  
Grey

Bianco-Grigio  
White-Grey

Rosso  
Red

Lilla  
Lilac

Antracite  
Anthracite



Tra i modelli di Etoile, la 55 è la colonna che si può installare mantenendo la rubinetteria esistente. Compatta e con una mensola porta oggetti, esprime i materiali, colori e le prestazioni della collezione nel minor spazio possibile.

Etoile 55 version represents a column which can be installed whilst still keeping the existing taps and fittings.

**Etoile Plus Opaco Rosso 125x21**  
**Etoile Plus Red 125x21**

- soffione con cromoterapia
- radio
- rubinetteria termostatica
- doccetta
- 2 getti idromassaggio
- 2 mensole porta oggetti

- headshower with chrome therapy
- radio
- thermostatic faucet
- handshower
- 2 hydromassage jets
- 2 holding shelves

**Etoile Plus Antracite 55x21**  
**Etoile Plus Anthracite 55x21**

- soffione con cromoterapia
- deviatore
- doccetta
- 1 mensola porta oggetti
- radio

- handshower
- diverter
- handshower
- 1 holding shelf
- radio



[Etoile Plus Antracite 55x21](#)



[Etoile Plus Opaco Rosso 125x21](#)

# Linea Lama

Colonna doccia  
Shower column

Design Franco Bertoli

Una nuova concezione di colonne,  
il design riscopre la purezza dell'acqua.  
A new view for shower column, design meets water.

## Misure Measurement

### Lama Alulife®

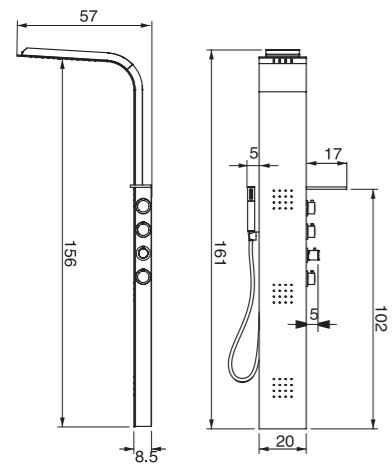

### Lama Corian®

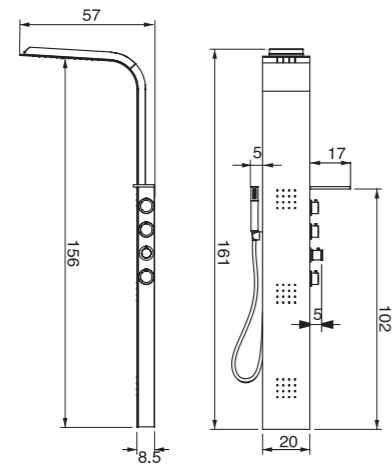

### Lama Acciaio / Steel

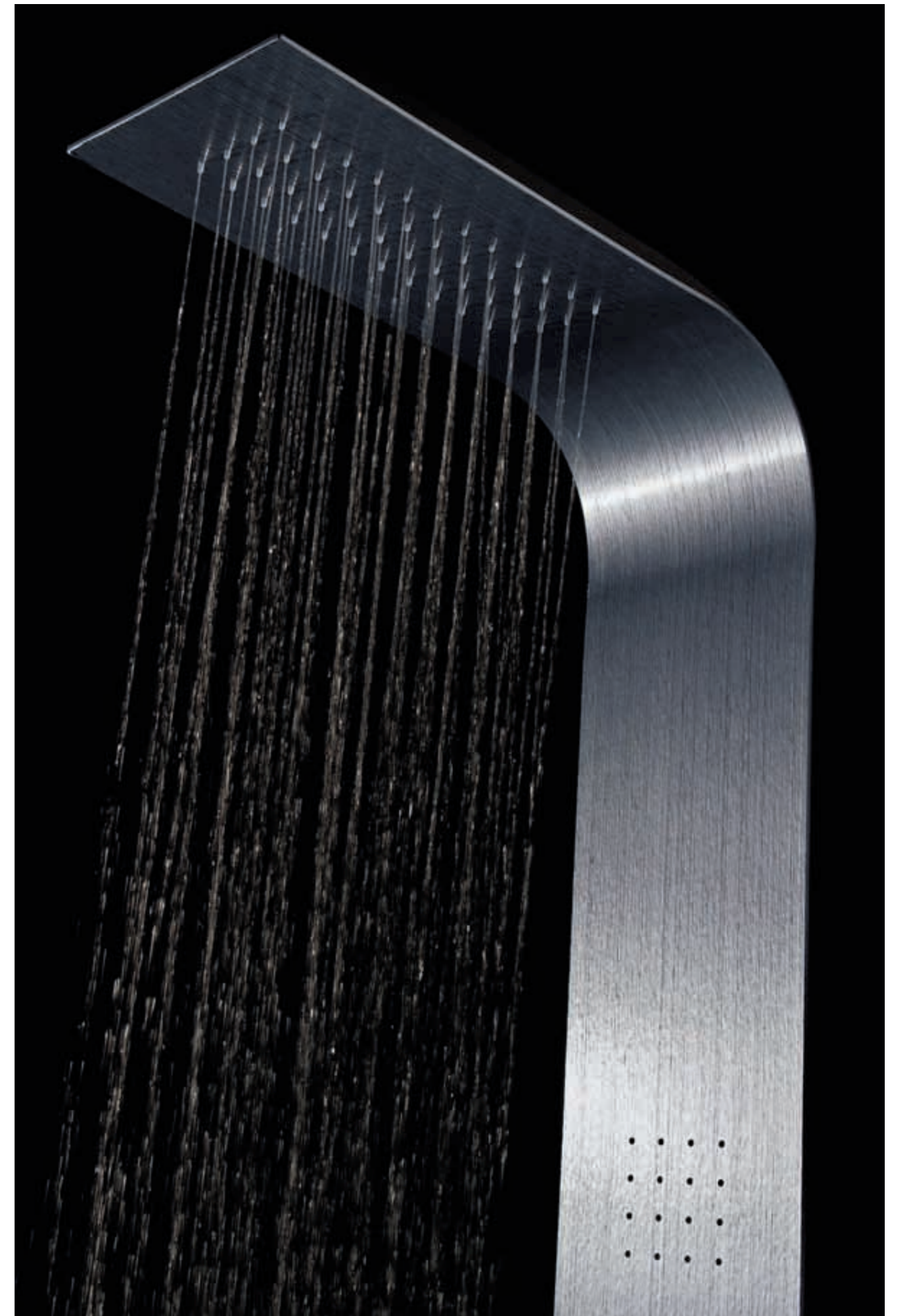
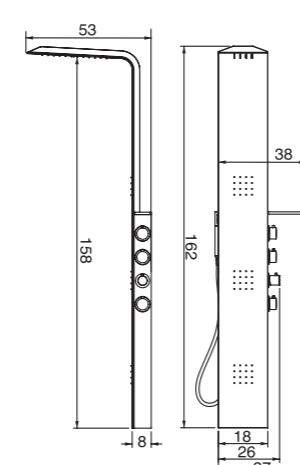

# Lama Alulife<sup>®</sup>

## Lama Alulife<sup>®</sup>

- soffione integrato
  - termostatico
  - doccetta Raining
  - 3 soffioni verticali
  - mensola porta oggetti
- 
- headshower
  - thermostatic
  - handshower Rain effect
  - 3 vertical hydromassage jets
  - holding shelf





[Lama Acciaio](#)



Lama in Corian® nella versione Plus è dotata di cromoterapia  
Lama Corian® Plus with colour therapy

[Lama Corian®](#)

# Rigenera 200

Colonna doccia  
Shower column

L'acqua come se scendesse da una cascata, energica, vigorosa, forte. E' una delle esperienze possibili con la colonna Rigenera 200, un modo deciso per vivere la doccia quando c'è bisogno di una sensazione piena e gioiosa.

Water as it comes from a fall, energetic, vigorous, strong. It is one of the possible experiences created by Rigenera 200, a resolute way to live the shower when you need a full and cheerful feeling.

## Materiale di costruzione

acciaio e Corian®  
bianco/nero

## Made up by

stainless steel  
and white/black  
Corian®

## Rigenera 200 - 199x35x11

- Miscelatore termostatico
  - doccetta Raining
  - soffione 35x22 cm
  - cascata a velo in acciaio
  - 6 jets idromassaggio a 3 funzioni: nebulizzante, pulsato e raining
  - sedile in acciaio e poliuretano richiudibile
  - vano porta oggetti
- thermostatic tap
  - rain effect handshower
  - headshower 35x22 cm
  - stainless steel veil cascade
  - 6 hydromassage jets 3 functions: nebulized, pulsed, rain
  - open/close seat
  - holding shelf

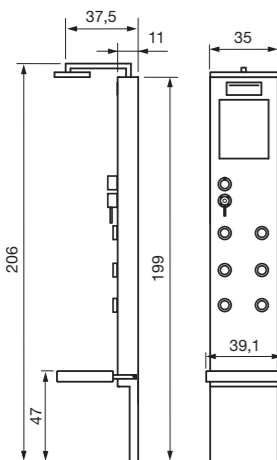

# Bridge/Bridge Plus

Colonna doccia  
Shower column

**Materiale  
di costruzione**  
acciaio inox

**Made up by**  
stainless steel

## Bridge Plus 155x16

- soffione integrato
- miscelatore termostatico
- doccetta Raining
- 3 jets idromassaggio a 3 funzioni:  
nebulizzante, pulsato e raining
- mensole porta oggetti

- headshower
- thermostatic tap
- handshower Rain effect
- 3 hydromassage jets 3 functions:  
nebulized, pulsed, rain
- holding shelves

## Bridge 155x16

- Soffione 20x20
- miscelatore termostatico
- doccetta Raining
- 3 jets idromassaggio a 3 funzioni:  
nebulizzante, pulsato e raining
- mensole porta oggetti

- headshower 20x20
- thermostatic TAP
- handshower Rain effect
- 3 hydromassage jets 3 functions:  
nebulized, pulsed, rain
- holding shelves

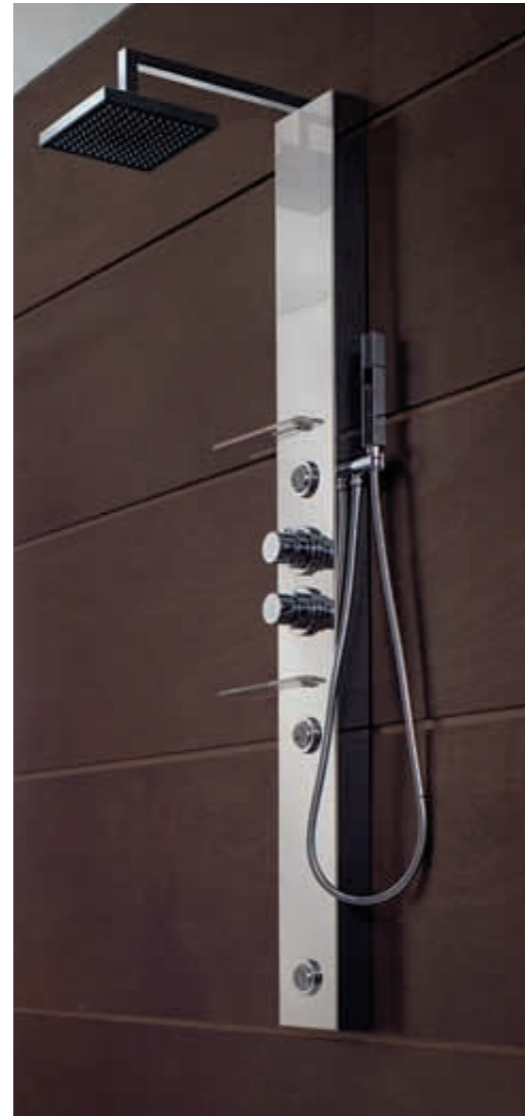

Bridge 155x16

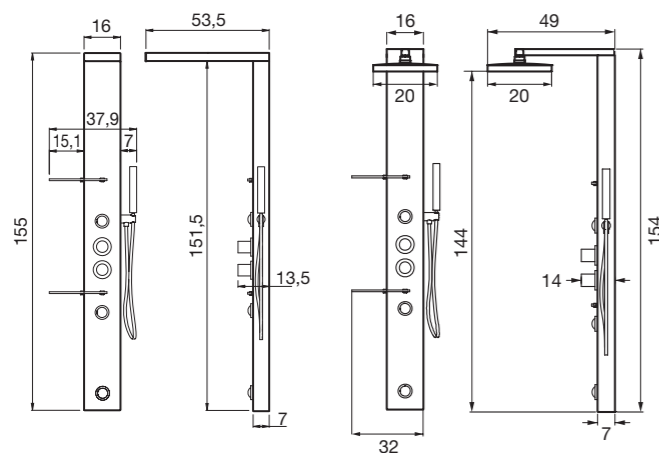

Bridge Plus 155x16

# Brill Plus

Colonna doccia  
Shower column

Un elegante frontale in cristallo bianco riveste la colonna in acciaio, dotata di due mensole in alluminio con soffione incorporato. L'allestimento è completo di miscelatore termostatico, 3 jets idromassaggio a tre funzioni, doccetta raining, radio e cromoterapia.

An elegant, white crystal glass front panel covers the stainless steel shower column equipped by two aluminium shelves and shower head. The outfitting is completed by a thermostatic tap, 3 hydromassage jets provided with three uses and colour therapy function.

## Materiale di costruzione

acciaio inox

## Made up by

stainless inox steel

## Brill Plus 155x16

- soffione integrato
- miscelatore termostatico
- doccetta Raining
- 3 jets idromassaggio a 3 funzioni:  
nebulizzante, pulsato e raining
- mensole porta oggetti
- cromoterapia
- radio
- integrated headshower
- thermostatic tap
- handshower Rain effect
- 3 hydromassage jets provided with  
3 uses: nerbulized, pulsed, rain
- holding shelves
- colour therapy
- radio

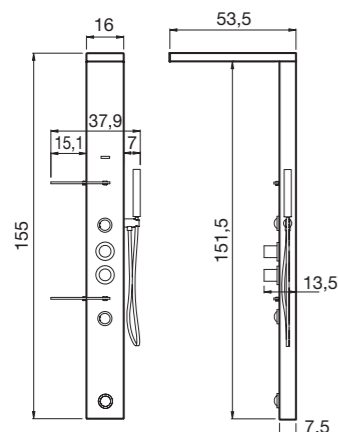



# Light/Light plus

Colonna doccia  
Shower column

Il rigore di una forma stilizzata con finitura a specchio, (o in altre 4 versioni) due mensole in alluminio e soffione incorporato con cromoterapia definisce una colonna con miscelatore termostatico, 4 jets idromassaggio, doccetta raining e radio. È disponibile anche il solo soffione con cromoterapia e radio integrati, semplice da installare in ogni contesto.

The precision of form: looking glass finish, (and four other finishes) two aluminium shelves and integrated head shower featuring colour therapy characterize a shower column with thermostatic tap, 4 hydromassage jets, raining shower use and radio. It is also available the headshower without the column, easy to install everywhere.

## Light 155x18

- soffione incorporato
- miscelatore termostatico
- doccetta Raining
- nr. 4 jets idromassaggio
- mensole porta oggetti

- built-in headshower
- thermostatic tap
- handshower rain effect
- nr. 4 vertical jets
- holding shelf

## Light Plus 155x18

- soffione incorporato con cromoterapia (12 V)
- miscelatore termostatico
- doccetta Raining
- nr. 4 soffioni verticali
- mensole porta oggetti
- radio
- telecomando

- built-in headshower with colour therapy (12 V)
- thermostatic tap
- handshower rain effect
- nr. 4 vertical headshowers
- holding shelf
- radio
- remote control



Light 155x18

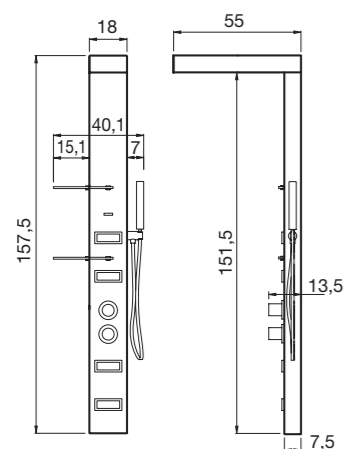

## Finiture/finishes:



Finitura opaca:  
ossido, pietra.

Mat finishes:  
oxide, stone.

Finitura lucida:  
bianco lucido, specchio,  
alluminio spazzolato champagne

Lacquered finishes:  
gloss white, mirror,  
brushed aluminium champagne



Light Plus 155x18

# Soffione Light Plus

Un unico elemento stilizzato integra il soffione, la cromoterapia e la radio: un concentrato di tecnologia per allestimenti liberi e funzionali.

In a unique headshower are placed colourtherapy and shower: a special tool fool of technology, for every ambience, in every situation

## Telecomando/ Remote Control



Tastiera per il controllo delle funzioni radio e cromoterapia

keyboard to control of radio functions and color therapy.

## Soffione Light Plus

- soffione 24x13
- cromoterapia
- radio

- headshower 24x13
- chrome therapy
- radio

### Finiture/finishes:



Finitura opaca:  
ossido, pietra.

Mat finishes:  
oxide, stone.

Finitura lucida:  
bianco lucido, specchio,  
alluminio spazzolato champagne

Lacquered finishes:  
gloss white, mirror,  
brushed aluminium champagne

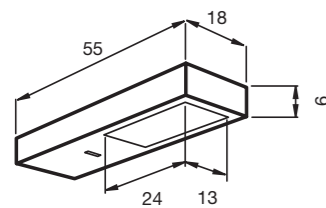

# Quarantacinque

Design Franco Bertoli

Installazione ad angolo con soffione integrato e doccetta con supporto magnetico.

Corner installation, built in head shower, magnetic hand shower.

## Quarantacinque

- miscelatore
- doccetta Raining con supporto magnetico
- 3 soffioni verticali
- mensola porta oggetti

- mixer tap
- magnetic handshower
- 3 vertical jets
- holding shelf

## Quarantacinque Plus

- soffione integrato
- miscelatore
- doccetta Raining con supporto magnetico
- 3 soffioni verticali
- mensola porta oggetti

- built in headshower
- mixer tap
- magnetic handshower
- 3 vertical jets
- holding shelf



Quarantacinque



Quarantacinque Plus

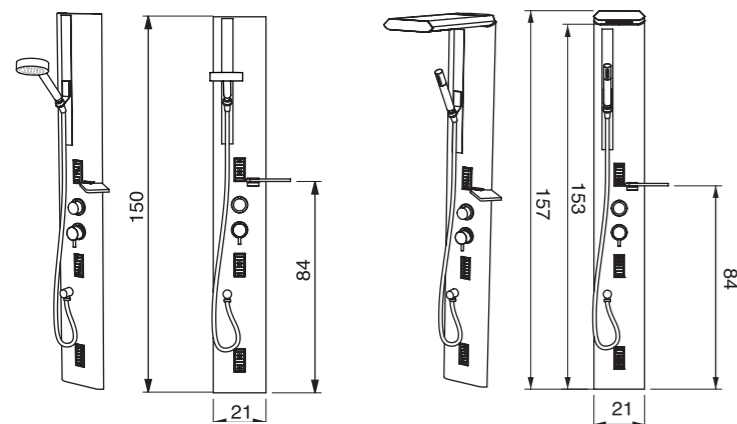

# Quarantacinque S

Design Franco Bertoli

## QuarantacinqueS

- miscelatore
- doccetta Raining con supporto magnetico
- 3 soffioni verticali
- mensola porta oggetti
- sedile reclinabile

- mixer tap
- magnetic handshower
- 3 vertical jets
- holding shelf
- open/close seat

## QuarantacinqueS Plus

- soffione integrato
- miscelatore
- doccetta Raining con supporto magnetico
- 3 soffioni verticali
- mensola porta oggetti
- sedile reclinabile

- built in headshower
- mixer tap
- magnetic handshower
- 3 vertical jets
- holding shelf
- open/close seat



QuarantacinqueS

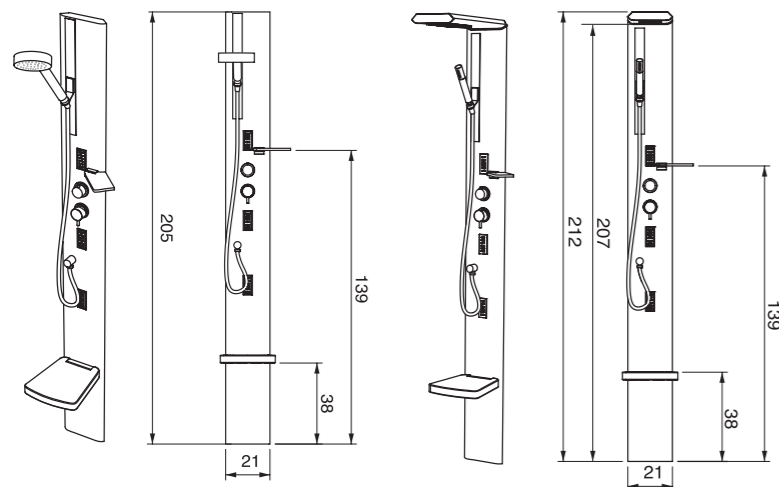

QuarantacinqueS Plus

# Piatti doccia

Shower trays

216 Forma

226 Corian®

230 Zeroquattro

# Forma

## Ideale per tutti gli ambienti

Perfect in every location

La resina, unita a miscele minerali, garantisce elevate prestazioni tecniche, ideali per ogni utilizzo domestico o pubblico, sia negli ambienti interni, che in quelli esterni.

Spessore h. 2.7 cm  
Piatti rettangolari e semicircolari  
Dimensioni standard e su misura  
Installazione: appoggio o filo pavimento  
Resistente alle macchie  
Antibatterico  
Antisdrucciolo  
Resistente all'usura  
Resistente agli sbalzi termici e ai raggi uv

The resin combined with mineral mixtures for high technical performance, ideal for any home or public use, both indoors and in those outside.

Thickness h. 2.7 cm  
Rectangular plates and quadrant  
Standard e customized measures  
Installation: mounted or flush to floor  
Stain resistant  
Antibacterial  
Anti-slip  
Wear resistant  
Thermal shock and uv rays resistant

## Installazione: appoggio o filo pavimento

Installation: mounted or flush to floor

Appoggio pavimento  
On floor installation

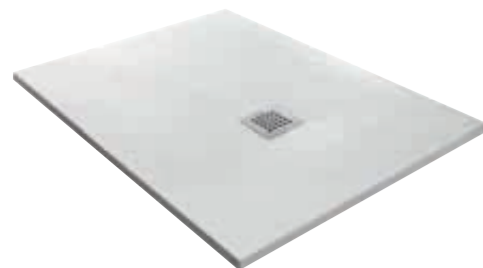

Filo pavimento  
Flush to floor

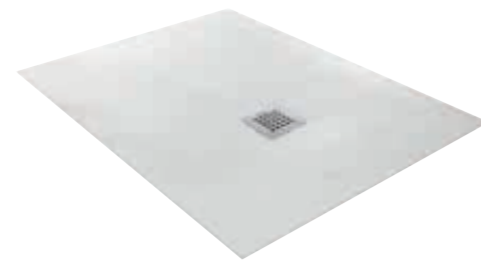

## 4 finiture naturali

4 natural finishing

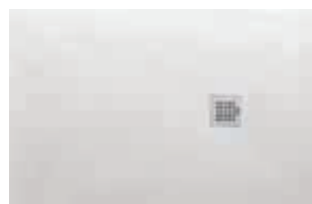

Bianco  
White



Moka  
Moka

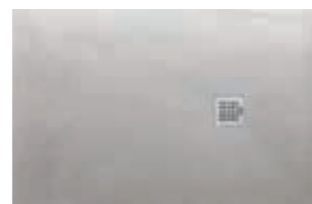

Cemento  
Concrete grey

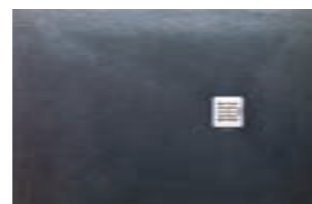

Antracite  
Charcoal grey





## Piatto doccia filo pavimento

Flush to floor installation

La bellezza dell'effetto pietra si unisce alla sicurezza di un materiale naturalmente antiscivolo.

Good looking stone effect joins safety of a naturally anti-slip material

### Dimensione

120x220 cm

### Colore

Antracite

### Installazione

Filo pavimento

### Measurement

120x220 cm

### Color

Charcoal grey

### Installation

Flush to floor





**Dimensione**  
90x180 cm

**Colore**  
Cemento

**Installazione**  
Filo pavimento

**Measurement**  
90x180 cm

**Color**  
concrete grey

**Installation**  
Flush to floor



## Piatto doccia in appoggio pavimento

On floor installation shower tray

### Su misura

La vasta modularità rende FORMA ideale alloggio per ogni tipologia di box doccia.

### Dimensione

100x140 cm

### Colore

Bianco

### Installazione

appoggio  
pavimento

### Measurement

100x140 cm

### Color

White

### Installation

On floor installation



### Customized

The wide range of size and the possibility of customized shapes transforms Forma in the ideal accomodation for any type of shower cabin.

## Piatto doccia semicircolare

Curved shower tray

### Misure disponibili:

80x80 cm  
90x90 cm  
100x100 cm

### Colore

Bianco

### Installazione

Filo pavimento

### Available sizes:

80x80 cm  
90x90 cm  
100x100 cm

### Color

White

### Installation

Flush to floor

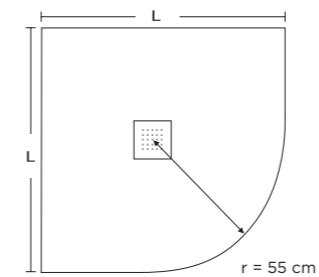

# Piatti doccia in Corian®

## Corian® shower trays

Resistenza, igiene, lavorabilità. In sintesi, sono queste le principali qualità del Corian, un materiale tecnologico molto evoluto che permette innumerevoli applicazioni industriali nei più diversi settori. Composto da minerali naturali e polimeri acrilici di elevata purezza, il Corian raggiunge risultati eccezionali per la sua innata versatilità, bellezza e omogeneità, ideali per entrare da protagonista nei box doccia.

Resistance, hygiene, workability. In synthesis, these are the principal qualities of the Corian, a very evolved technological material that permits innumerable industrial applications in the most different sectors. Composed by natural minerals and acrylic polymers of elevated purity, Corian reaches exceptional results for its innate versatility, beauty and homogeneity, ideal to be introduced as protagonist in the shower boxes.



**Spessore: h 6 cm**  
Piatto doccia in Corian con alzatina  
Corian shower tray with thickness



**Filopavimento**  
Piatto doccia in Corian filopavimento  
Flush to floor Corian shower tray



Spessore: h 6 cm

6 cm thick



**Misure disponibili:**

80x80 cm  
90x90 cm  
100x100 cm

**Available sizes:**

80x80 cm  
90x90 cm  
100x100 cm

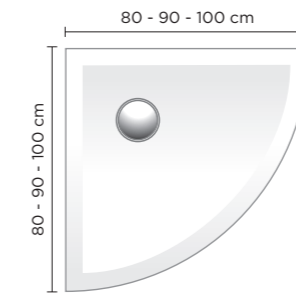

## Filopavimento

Flush-to-floor



**Misure disponibili:**

80x80 cm  
90x90 cm  
100x100 cm

**Available sizes:**

80x80 cm  
90x90 cm  
100x100 cm

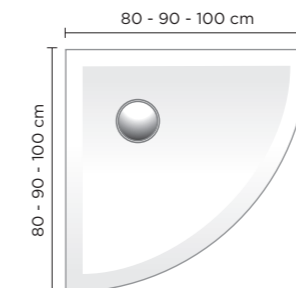

**Spessore: h 6 cm**  
6 cm thick



**Misure disponibili:**  
**Available sizes:**

120x70	120x80	120x90
130x70	130x80	130x90
140x70	140x80	140x90
150x70	150x80	150x90
160x70	160x80	160x90
170x70	170x80	170x90
180x70	180x80	180x90

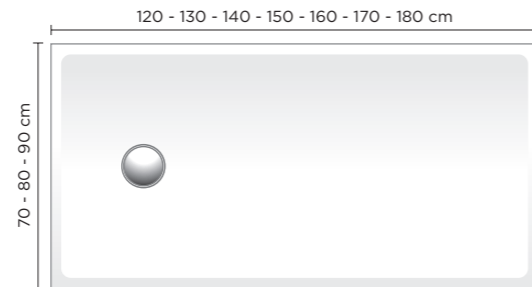

**Filopavimento**  
Flush-to-floor



**Misure disponibili:**  
**Available sizes:**

120x70	120x80	120x90
130x70	130x80	130x90
140x70	140x80	140x90
150x70	150x80	150x90
160x70	160x80	160x90
170x70	170x80	170x90
180x70	180x80	180x90

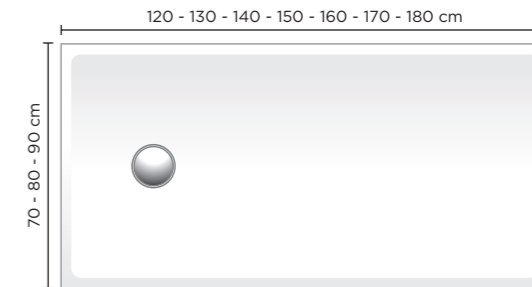

**Misure disponibili:**  
**Available sizes:**

70x70	80x80	90x90	100x100
80x70	90x80	100x90	
90x70	100x80	110x90	
100x70	110x80		
110x70			

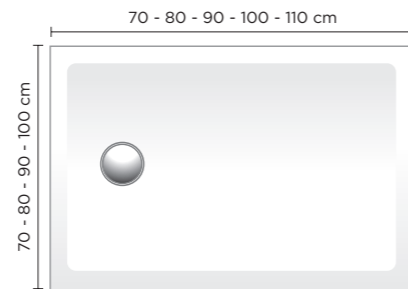

**Misure disponibili:**  
**Available sizes:**

70x70	80x80	90x90	100x100
80x70	90x80	100x90	
90x70	100x80	110x90	
100x70	110x80		
110x70			

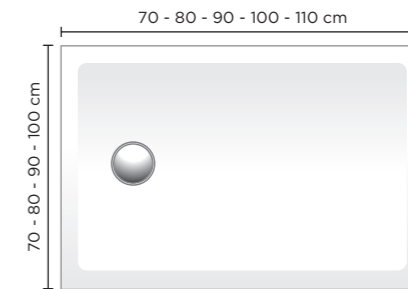

# Zeroquattro®

Piatto doccia in appoggio pavimento  
On floor installation shower tray

La linea Zeroquattro in acrilico rinforzato in vetroresina disegna lo spazio della doccia con forme quadrate, rettangolari o angolari. Resistenti, igienici, di facile pulizia e con il piano inclinato per lo scorrimento dell'acqua. L'altezza di soli 4 cm permette l'installazione sia filopavimento che soprapavimento.

The glass-fibre reinforced acryl line Zeroquattro draws the space of the shower with square, rectangular or corner forms. Resistant, hygienic, easy to clean and with pending plane for facilitated water flowing. The height of 4 cm only allows the installation both flush-to-floor and on the floor.



## Rettangolare

Piatto doccia in acrilico rettangolare  
Rectangular acrylic shower tray



**Misure disponibili:**  
**Available sizes:**

90x70	90x75	90x80	120x90
100x70		100x80	140x90
120x70		120x80	160x90
140x70		140x80	
		160x80	

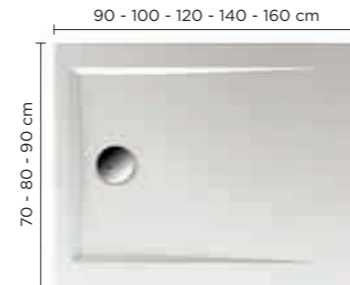

## Curvo

Piatto doccia in acrilico rettangolare con angolo curvo  
Rectangular acrylic shower tray with round corner



**Misure disponibili:**  
**Available sizes:**

90x70	100x80
dx-sx	dx-sx

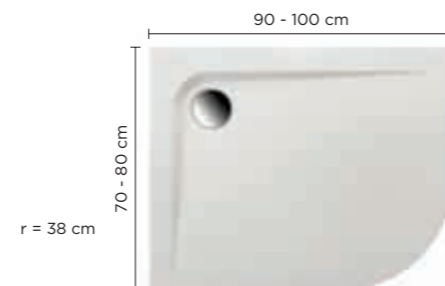

## Quadrato

Piatto doccia in acrilico quadrato  
Square acrylic shower tray



**Misure disponibili:**  
**Available sizes:**

80x80
90x90

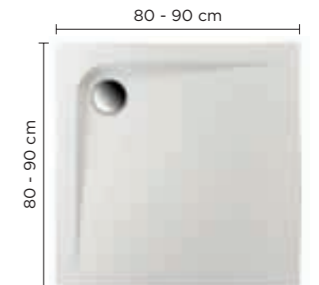

## Angolare

Piatto doccia in acrilico quadrato con angolo curvo  
Square acrylic shower tray with round corner



**Misure disponibili:**  
**Available sizes:**

80x80
90x90

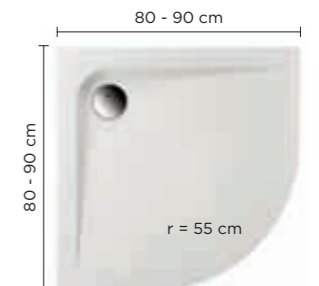

# Vasche combinate

Washtubs with crystal glass shower cabin

- 236 For All Box
- 240 Era Plus Box/Era Box
- 244 Laguna Box
- 245 Luna Box
- 246 Gamma Box
- 247 Duo Box
- 248 Nemesi Box
- 250 Nova Box

# For all box

Vasche combinate  
Buthtubs with cabin

Design Franco Bertoli

## Dimensioni

180x78/83 dx-sx

## Installazione

Angolo

## Sistemi

Digitale

Airpool

Whirlpool Airpool

## Colori

Bianco

Rosso pompeiano

Grigio basalto

(a richiesta

personalizzazione

RAL)

## Measurement

180x78/83 dx-sx

## Installation

Corner

## System

Digitale

Airpool

Whirlpool Airpool

## Colour

White

Red

Grey

(on request

customized

RAL colors)

## For all box 180x78/83 sx/left

- vasca whirlpool airpool
- chiusura (con porta battente) in cristallo di sicurezza
- 12 iniettori airpool
- 8 jets whirlpool
- faro subacqueo
- asta doccia con doccetta (optional)
- miscelatore a muro (optional)
- air clean system
- massaggio microdiffuso elettrosoffiante a velocità regolabile
- sistema disinfezione
- sensore di livello
- whirlpool airpool tub
- crystal glass shutter door
- 12 airpool jets
- 8 whirlpool jets
- underwater light
- shower rod with handshower (optional)
- mixer tap (optional)
- air clean system
- micro-diffused massage electric-blower with adjustable speed
- disinfection system
- level sensor





I pannelli laccati racchiudono in 180x78/83 cm un concentrato di tecnologia: 8 getti whirlpool, 12 iniettori airpool, i comandi a filo bordo vasca, la rubinetteria cilindrica "mini" e la porta in cristallo stratificato.

Lacquered panels enclose high technology of this tub: 180x78/83 cm, 8 Whirlpool jets and 12 Airpool jets. The controls are on the edge of the bathtub and tap is in mini-version to give a good-looking effect.



Utilizzo come vasca combinata.  
Use as tubs with cabin.



Utilizzo come vasca.  
Use as a bath.



Apertura totale per facilitare l'accesso.  
Total opening for easy access.

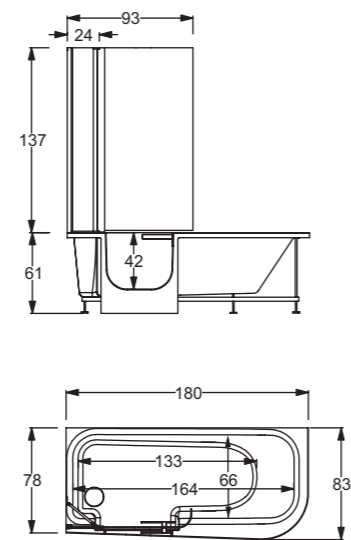

vasca SX / L

vasca DX / R



# Era Plus Box

## Linea Era

Vasca combinata  
Bathtub with cabin

Il modello Era 180x120/70 diventa vasca combinata con la nuova versione Plus Box. Le ante apribili in cristallo temperato di sicurezza da 6 mm creano linee essenziali in un ambiente doccia comodo e funzionale. La vasca ha tutti gli allestimenti della collezione.

ERA PLUS 180x120/70 becomes combined tub with the new version Plus Box. Openable crystal glass doors are 6 mm thick, they create essential lines and a comfortable and functional shower area. This tub can be provided with all the equipment of the collection.

## Dimensioni Measurement

180x120/70 dx-sx

## Installazione Installation

Angolo/Corner

## Sistemi Systems

Whirlpool  
Digitale  
Airpool  
Whirlpool Airpool  
Professional  
Whirlpool Airpool

## Era Plus Box 180x120/70 sx/left Professional Whirlpool Airpool

- vasca con box in cristallo
- 8 getti whirlpool
- 24 iniettori airpool
- ozonoterapia
- faro subacqueo
- sensore di livello
- colonna doccia e soffione incorporato
- miscelatore termostatico
- doccetta raining
- sistema igienizzazione
- air clean system
- telecomando

- bathtub and crystal glass cabin
- 8 whirlpool jets
- 24 airpool jets
- ozone therapy
- underwater light
- level sensor
- shower column and built-in headshower
- thermostatic tap
- deviator
- hand shower
- hygiene system
- air clean system
- remote control

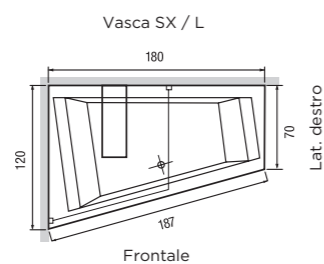
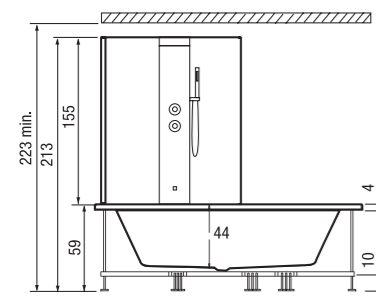

# Era Box

# Era Plus Box

## Linea Era

Vasca combinata  
Bathtub with cabin

## Dimensioni

### Measurements

#### Era Box:

170x70 dx-sx

170x75 dx-sx

Era Plus Box:

180x80 dx-sx

190x90 dx-sx

## Installazione

### Installation

Angolo/Corner

Parete/Wall

## Sistemi

### System

Whirlpool

Digital

Airpool

Whirlpool Airpool

Professional

Whirlpool Airpool

## Era Plus Box 190x90 sx/left

Professional Whirlpool Airpool

- vasca con telecomando
- 8 getti whirlpool
- 24 iniettori airpool
- intensità idromassaggio whirlpool regolabile
- programma pulsato airpool
- massaggio microdiffuso
- elettrosoffiante a velocità regolabile
- programmazione durata
- ozonoterapia
- faro subacqueo
- box in cristallo completo di colonna in acciaio lucido
- soffione incorporato
- miscelatore termostatico
- deviatore
- erogatore
- doccetta Raining
- kit profilo bordo vasca
- igienizzazione impianto whirlpool
- sensore di livello
- colonna scarico

- bathtub with remote control
- 8 whirlpool jets
- 24 airpool jets
- adjustable whirlpool hydromassage intensity
- pulsed airpool program
- micro diffused massage
- electro-blower with adjustable speed
- duration planning
- ozonotherapy
- underwater light
- crystal glass cabin
- built-in headshower
- thermostatic
- deviator
- spout
- handshower rain effect
- profile kit for bathtub edge
- whirlpool disinfection system
- level sensor
- drain column

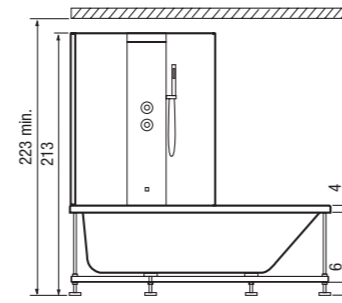

Vasca SX / L

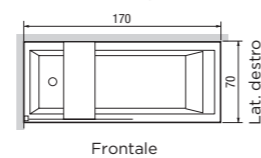

Frontale

Vasca DX / R

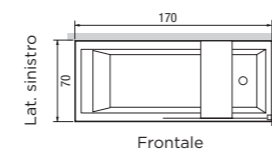

Frontale



# Laguna Box

Vasca combinata  
Bathtub with cabin

**Dimensioni**  
**Measurement**  
131x131

**Installazione**  
**Installation**  
Angolo/Corner

**Sistemi**  
**System**  
Whirlpool  
Digitale  
Airpool  
Whirlpool Airpool  
Professional  
Whirlpool Airpool

**Laguna Box 131x131 dx/right**  
Whirlpool

- |   |  |
|---|--|
| - vasca idromassaggio whirlpool                   | - whirlpool bathtub                        |
| - 6 getti whirlpool                               | - 6 whirlpool jets                         |
| - kit profilo bordo vasca                         | - profile kit for tub edge                 |
| - box in cristallo completo di colonna attrezzata | - crystal cabin with equipped column       |
| - miscelatore                                     | - mixer                                    |
| - asta doccia con doccetta                        | - handshower on slide bar                  |
| - deviatore                                       | - deviator                                 |
| - erogatore                                       | - spout                                    |
| - idromassaggio verticale pulsato 3 jets          | - vertical pulsed hydromassage with 3 jets |
| - sensore di livello                              | - level sensor                             |

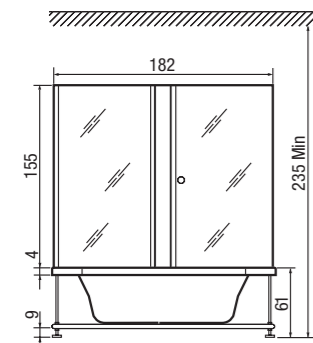

vasca SX / L

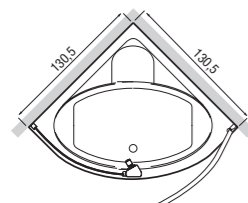
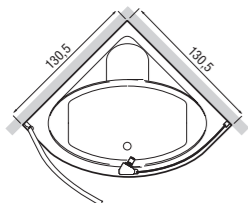

# Luna Box

Vasca combinata  
Bathtub with cabin

**Dimensioni**  
**Measurement**  
154x100

**Installazione**  
**Installation**  
Angolo/Corner

**Sistemi**  
**System**  
Whirlpool  
Digitale  
Airpool  
Whirlpool Airpool  
Professional  
Whirlpool Airpool

**Luna Box 154x100 sx/left**  
Whirlpool

- |   |  |
|---|--|
| - vasca idromassaggio whirlpool                   | - whirlpool bathtub                        |
| - 6 getti whirlpool                               | - 6 whirlpool jets                         |
| - kit profilo bordo vasca                         | - profile kit for tub edge                 |
| - box in cristallo completo di colonna attrezzata | - crystal cabin with equipped column       |
| - miscelatore                                     | - mixer                                    |
| - asta doccia con doccetta                        | - handshower on slide bar                  |
| - deviatore                                       | - deviator                                 |
| - erogatore                                       | - spout                                    |
| - idromassaggio verticale pulsato 3 jets          | - vertical pulsed hydromassage with 3 jets |
| - sensore di livello                              | - level sensor                             |

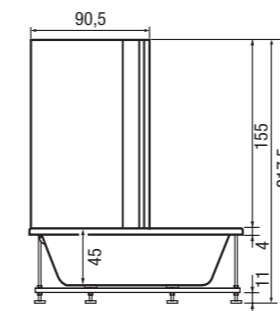

vasca SX / L

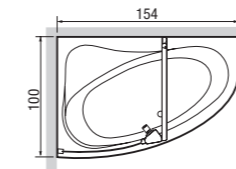

vasca DX / R

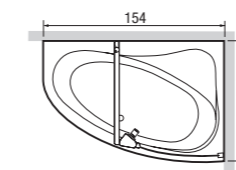

# Gamma Box

Vasca combinata  
Bathtub with cabin

## Dimensioni Measurement

170x70/76

## Installazione Installation

Angolo/Corner

## Sistemi Systems

Whirlpool  
Digitale  
Airpool  
Whirlpool Airpool  
Professional  
Whirlpool Airpool

## Gamma Box 170x76 sx/left

Digitale

- vasca digitale
- 6 getti whirlpool
- igienizzazione
- faro subacqueo
- kit profilo bordo vasca attrezzata
- box in cristallo completo di colonna attrezzata
- miscelatore
- asta doccia con doccetta
- deviatore
- erogatore
- idromassaggio verticale pulsato 3 jets
- sensore di livello

- digital bathtub
- 6 hydromassage jets
- disinfection system
- underwater spot
- profile kit for tub edge
- crystal box with equipped column
- mixer
- handshower on slide bar
- deviator
- spout
- vertical pulsed hydromassage with 3 jets
- level sensor

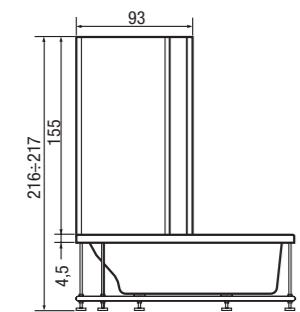

vasca SX / L

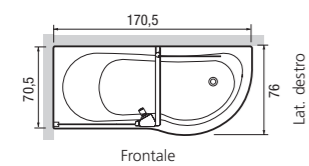

Frontale

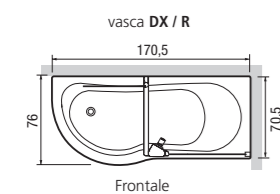

Frontale



# Duo Box

Vasca combinata  
Bathtub with cabin

## Dimensioni Measurement

170x65/78

## Installazione Installation

Angolo/Corner

## Sistemi Systems

Whirlpool  
Digitale  
Airpool  
Whirlpool Airpool

## Duo Box 170x78 Sx/left

Whirlpool

- vasca idromassaggio whirlpool
- aria manuale
- 6 getti whirlpool
- kit profilo bordo vasca
- box in cristallo completo di colonna attrezzata
- miscelatore
- asta doccia con doccetta
- deviatore
- erogatore
- idromassaggio verticale pulsato 6 jets
- sensore di livello

- whirlpool bathtub
- air regulation
- 6 whirlpool jets
- profile kit for tub edge
- crystal cabin with equipped column
- mixer
- handshower on slide bar
- deviator
- spout
- vertical pulsed hydromassage with 6 jets
- level sensor

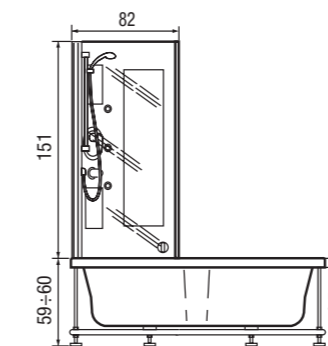

vasca SX / L

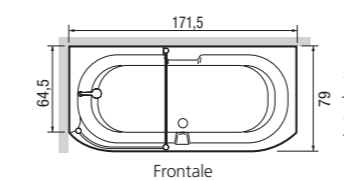

Frontale

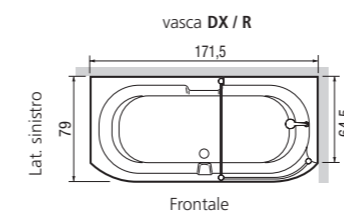

Frontale



# Nemesi Box

Vasche combinate  
Buthtub with cabin

**Dimensioni**  
170x70/85 dx-sx

**Installazione**  
Parete - Angolo

**Sistemi**  
Whirlpool  
Digitale  
Airpool  
Whirlpool Airpool  
Professional  
Whirlpool Airpool

**Measurement**  
170x70/85 dx-sx

**Installation**  
Wall - Cornerr

**System**  
Whirlpool  
Digitale  
Airpool  
Whirlpool Airpool  
Professional  
Whirlpool Airpool

**Nemesi Box 170X70/85 Sx/Left**  
Digitale/Digital

- vasca digitale
- 6 getti whirlpool
- igienizzazione
- faro subacqueo
- kit profilo bordo vasca attrezzata
- miscelatore
- asta doccia con doccetta
- deviatore
- erogatore
- idromassaggio verticale pulsato 3 jets
- sensore di livello

- digital bathtub
- 6 hydromassage jets
- disinfection system
- underwater spot
- profile kit for tub edge
- crystal cabin with equipped column
- mixer
- handshower on slide bar
- deviator
- spout
- vertical pulsed hydromassage with 3 jets
- level sensor

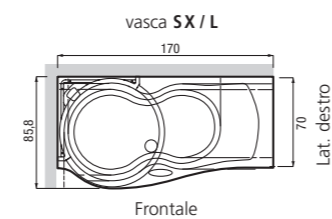
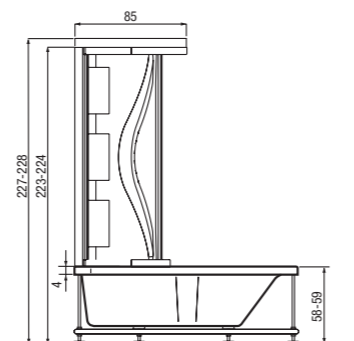

# Linea Nova Box

Vasca combinata  
Bathtub with cabin

**Dimensioni**  
**Dimensions**

- 140x70
- 150x70
- 160x70
- 170x70
- 170x80
- 180x80

**Installazione**  
**Installation**

Angolo/Corner

**Sistemi**  
**System**

- Whirlpool
- Whirlpool Airpool



## Installazioni Installations

**Nova Box - whirlpool**

- Vasca digitale - n.6 idrogetti - sonda di livello
- box in cristallo di sicurezza con due pareti apribili

- Digital tub - 6 whirlpool jets - level sensor
- crystal glass cabin with 2 openable doors

**Nova Box - Whirlpool Airpool**

- Vasca digitale - n.6 idrogetti - n.12 iniettori airpool - sonda di livello - box in cristallo di sicurezza con due pareti apribili

- Digital tub - 6 whirlpool jets - 12 airpool jets - level sensor
- crystal glass cabin with 2 openable doors

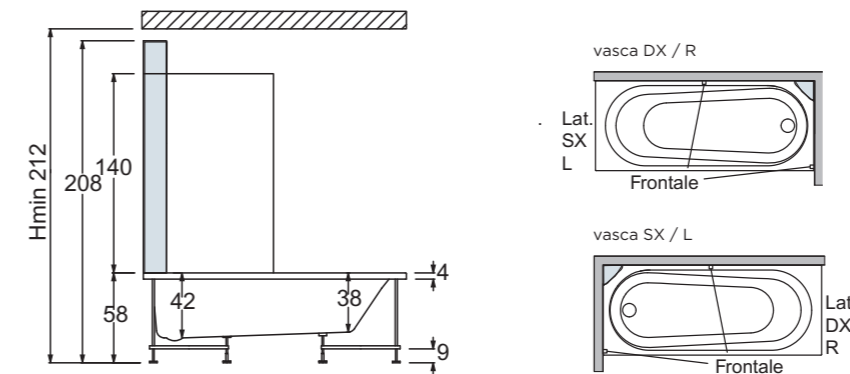

**Nova Box 180x80**

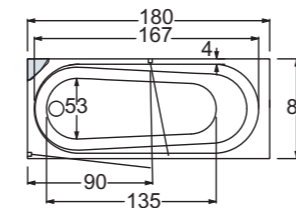

**Nova Box 170x80**

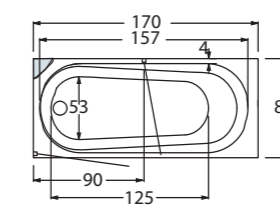

**Nova Box 170x70**

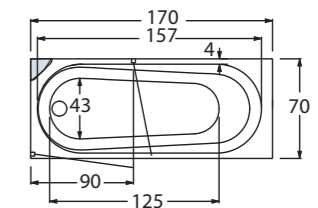

**Nova Box 160x70**

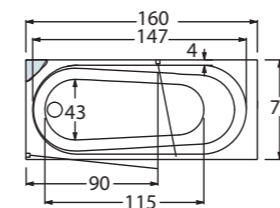

**Nova Box 150x70**

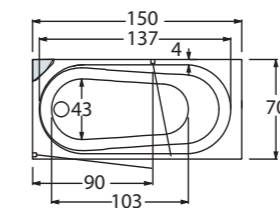

**Nova Box 140x70**

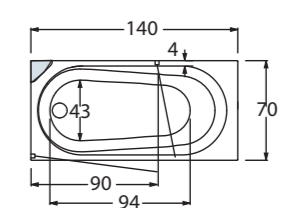

# HYDRO MASSAGE

## Vasche idromassaggio

Hydromassage tubs

- 254 Linea Sensual
- 272 Bolla Q Sfiro 190x190
- 276 Bolla Q 160x160
- 278 Bolla Sfiro 190
- 284 Bolla 160
- 288 Zaphiro
- 289 Oasy
- 290 For all
- 292 Linea Mode
- 298 Linea Era
- 304 Eva
- 305 Luna sx/dx
- 306 Sinuhè
- 307 Igloo
- 308 Ego
- 309 Diva
- 310 Laguna
- 311 Armony Plus
- 312 Duo
- 313 Ondaria
- 314 Nemesi
- 315 Gamma
- 316 Gea
- 317 Old Time
- 318 Linea Nova
- 322 Soprasvasca con braccio multifunzione  
Bath screen with multifunction bar



# Linea Sensual

Design Franco Bertoli

Una seduta ergonomica frutto di un design fluido e funzionale permette al corpo una posizione di assoluto relax. Sensual si declina nelle versioni: solo vasca, con lavabo o con spazio doccia.

Realizzata in Corian e dotata di sistema idromassaggio airpool, diventa il centro di una sala da bagno dove l'estetica contemporanea dà un nuovo significato alle funzioni, aprendo orizzonti di stile, comfort e progettualità.

The inside design gives the possibility to lay in an extreme relaxing position. Sensual is available in the versions tub only, with sink or side by side to a dedicate bath space.

Corian made and supplied with airpool hydro-massage system, becomes the heart of bathroom where beauty gives a new meaning to the functions, and open new horizons of style, comfort and project.



# Sensual 250

Vasche idromassaggio  
Hydromassage baths

La versione da 250 può essere dotata di lavabo. I due cassettoni hanno le sponde in cristallo temperato. I comandi per la regolazione dell'idromassaggio Airpool sono un ulteriore pregio: incassati nella struttura in Corian si attivano con una semplice e lieve pressione.

250 version can be provided with sink. Two chests have got lateral sides in tempered crystal. Airpool hydro-massage controls are a further merit: built in the structure in Corian, they can be run with a simple and light pressure.

[Sensual 250 con lavabo e specchio](#)  
[250x120 Airpool](#)

[Sensual 250 with sink and mirror](#)  
[250x120 Airpool](#)

- vasca digitale airpool
- 20 iniettori airpool
- programma pulsato airpool
- massaggio microdiffuso elettrosoffiante a velocità regolabile
- faro subacqueo
- air clean system
- sensore di livello
- colonna scarico
- airpool digital bathtub
- 20 airpool jets
- airpool pulsed program
- micro-diffused massage by electro-blower with adjustable speed
- underwater light
- air clean system
- level sensor
- drain column



# Sensual 220

Vasche idromassaggio  
Hydromassage baths

## 220x120 Airpool

- vasca airpool
- 20 iniettori airpool
- programma pulsato airpool
- massaggio microdiffuso elettrosoffiante a velocità regolabile
- faro subacqueo
- air clean system
- sensore di livello
- colonna scarico
  
- airpool bathtub
- 20 airpool jets
- airpool pulsed program
- micro-diffused massage by electro-blower with adjustable speed
- underwater light
- air clean system
- level sensor
- drain column



Con uno spessore di 12 o 24 mm, Sensual ha una forma versatile di assoluto prestigio disegnata in tre misure, unendo alla confortevole sagomatura dell'interno il rigore dei lati esterni rivestiti in MDF laccato in bianco, grigio o rosso con piani porta oggetti.

12 or 24 mm thick, Sensual has got an absolute prestigious versatile shape. Planned in three dimensions, it match together the inside shape with the rigor of the MDF external panelling, finished in lacquered white, grey or red dressing, provided with holding shelves too.



# Sensual 190

Vasche idromassaggio  
Hydromassage baths

Sensual è disponibile anche in dimensioni più contenute con allestimento completo e fianco rivestito da un pannello liscio in Mdf laccato disponibile nei colori rosso, grigio, bianco o personalizzabile tramite finitura RAL.

Sensual range is now available in smaller dimensions. MDF boards can be finished in lacquered red, grey, white or customized by RAL selection.

## 190x120 Airpool

- vasca digitale airpool
- 20 iniettori airpool
- programma pulsato airpool
- massaggio microdiffuso elettrosoffiante a velocità regolabile
- faro subacqueo
- air clean system
- sensore di livello
- colonna scarico
  
- airpool digital bathtub
- 20 airpool jets
- airpool pulsed program
- micro-diffused massage by electro-blower with adjustable speed
- underwater light spot
- air clean system
- level sensor
- drain column



# Sensual 190 S

Vasche idromassaggio  
Hydromassage baths

## 310 (190+120) x120

- vasca airpool
  - 20 iniettori airpool
  - mensole porta oggetti
  - sensore di livello
  - parete in cristallo di sicurezza 8 mm
  - colonna doccia con soffione incorporato
  - miscelatore termostatico
  - piatto doccia in corian
  - 3 jets idromassaggio a 3 funzioni
  - doccetta raining
- 
- airpool bathtubs
  - 20 airpool jets
  - holding shelves
  - level sensor
  - 8 mm thick crystal glass panels
  - built-in head shower with shower column
  - thermostatic
  - corian shower tray
  - 3 hydromassage jets with 3 functions
  - handshower rain effect



# Sensual S

## Sensual S

Sensual non solo crea un volume d'acqua di grande accoglienza, ma nella modalità Sensual S la vasca può essere accostata ad uno spazio doccia in una soluzione molto funzionale ed efficace.

Sensual houses a great volume of water and in "S" version is provided by a crystal glass shower cabin, to create the perfect shower and bath space.

## Sensual 250 S



## Sensual 220 S



## Sensual 190 S



# Sensual 190x100

## Sensual 190

190x100 dx-sx  
190x90 dx-sx  
190x80 dx-sx

## Sensual 180

180x100 dx-sx  
180x90 dx-sx  
180x80 dx-sx

## 190x100 Airpool

- vasca digitale airpool
  - 20 iniettori airpool
  - programma pulsato airpool
  - massaggio microdiffuso elettrosoffiante a velocità regolabile
  - faro subacqueo
  - air clean system
  - sensore di livello
  - colonna scarico
- 
- airpool digital bathtub
  - 20 airpool jets
  - airpool pulsed program
  - micro-diffused massage by electro-blower with adjustable speed
  - underwater light spot
  - air clean system
  - level sensor
  - drain column





## Finiture Finishes

Le finiture della linea Sensual prevedono il rivestimento in MDF laccato in tre ricercate colorazioni (o nelle personalizzazioni RAL), con i ripiani nei modelli più grandi e con pannello liscio negli altri. Nei modelli 250 e 220 la vasca viene accessoriata di cassettiere con profili in cristallo.

Sensual finishes are in lacquered MDF (red, grey, white or customized RAL selection). The bigger version are provided with holding shelves, the smallest with smooth panels. 250/220 models are expanded with dresser in crystal glass finishes.

## Pannelli in Mdf laccato\* MDF painted panels\*

[Sensual 190 - Sensual 220 - Sensual 250](#)

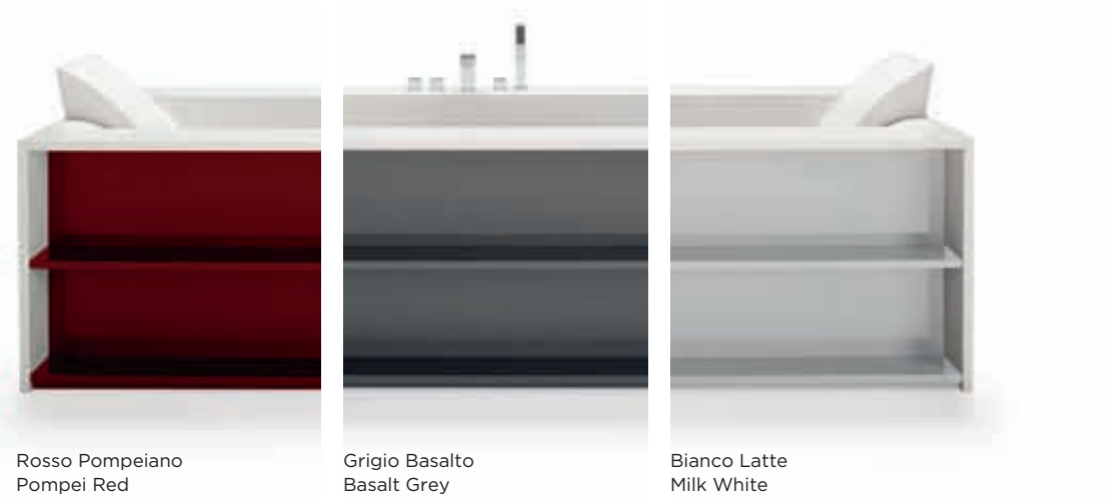

Rosso Pompeiano  
Pompei Red

Grigio Basalto  
Basalt Grey

Bianco Latte  
Milk White

## Pannelli in Mdf laccato\* MDF painted panels\*

[Sensual 190 - 180 x 100/90/80](#)



Rosso Pompeiano  
Lacquered Red

Grigio Basalto  
Lacquered Grey

Bianco Latte  
Lacquered White

## Cassettiere in Mdf laccato\* MDF painted drawer\*

[Sensual 250 - 220](#)

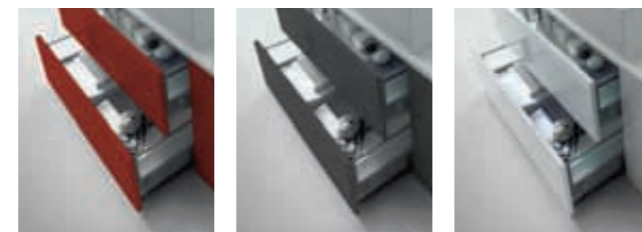

Rosso Pompeiano  
Lacquered Red

Grigio Basalto  
Lacquered Grey

Bianco Latte  
Lacquered White

\*Personalizzazione cromatica con scala RAL  
Also from RAL selection

Sensual arricchisce l'acqua di nuove sensazioni e l'arredo di nuove potenzialità. La sua forma è un sistema personalizzabile da integrare all'ambiente circostante con tre misure, la possibilità del lavabo nella versione da 250 e dello spazio doccia da affiancare a destra o a sinistra.

Sensual enriches the water of new feelings and furnishing of new potentialities. Its shape is a customizing system born to be integrated to the surrounding environment with three different dimensions, the possibility of the sink in the 250 version and shower space to be placed side by side right or left.

[Sensual 180 - 190 - 220 - 250](#)

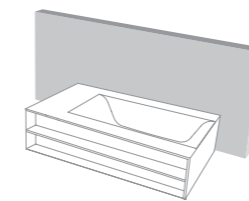

parete/wall

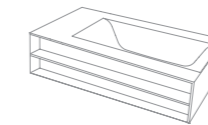

centro stanza (esclusa 250)  
free standing (250 excluded)

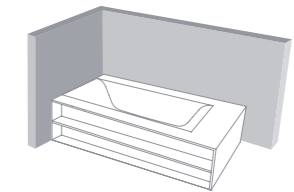

angolo/corner dx-sx/right-left

[Sensual 250 con lavabo/with sink](#)

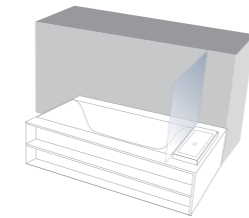

parete/wall dx-sx/right-left

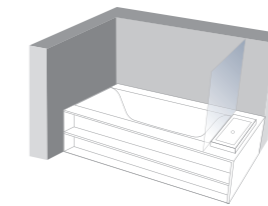

angolo/corner dx-sx/right-left

[Sensual 190 S - 220 S - 250 S](#)

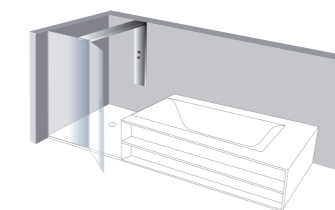
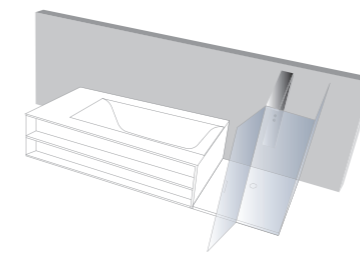

## Rubinetteria Faucets



## Tastiera digitale Digital control



Airpool

# Bolla Q Sfiore 190x190

Design Franco Bertoli

## Le soluzioni di Bolla Q

### Bolla Q selection

Bolla Q è disponibile nelle versioni Airpool, con o senza sistema di ricircolo dell'acqua, Whirpool e Whirpool Airpool. Dotata di riscaldatore e sistema di disinfezione dell'acqua.

Bolla Q is available with Airpool, with or without automatic recirculating water system, Whirpool and Whirpool Airpool systems. It's equipped with heater and water disinfection system.

### Bolla Q 190 Sfiore

Versione Airpool con sistema per il ricircolo dell'acqua.

Airpool system: integrated water tank to get the automatic recirculating water system.

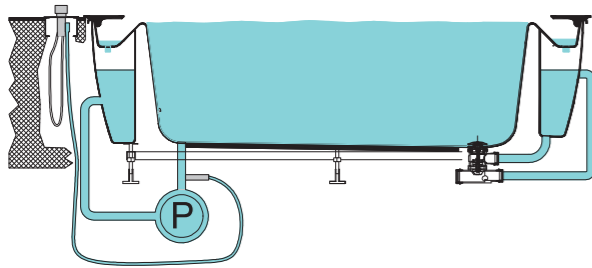

Versione Airpool, Whirpool e Whirpool Airpool senza sistema di ricircolo dell'acqua.

Airpool, Whirpool and Whirpool Airpool system without automatic recirculating water system

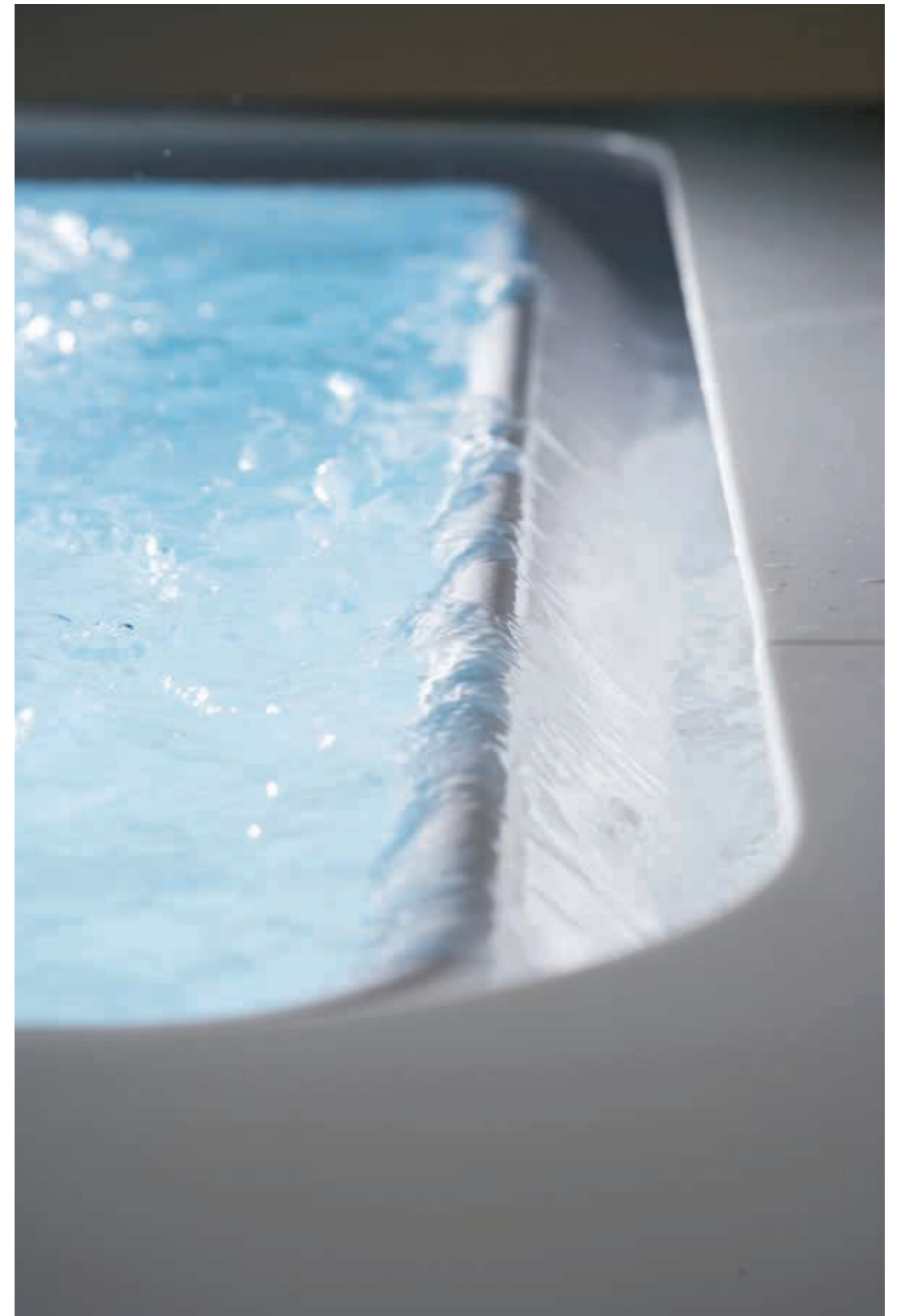
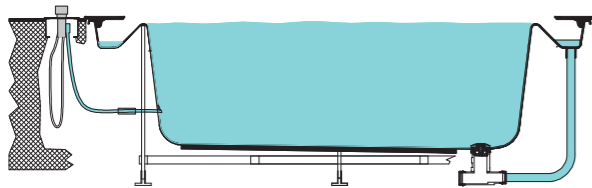

Vasche idromassaggio  
Hydromassage baths

Design Franco Bertoli

Vasca quadrata, spaziosa, una minipiscina da interno.  
Immersione completa del corpo. La gamma Bolla si arricchisce.

Square hydromassage tub, a mini pool for your bathroom  
or your wellness room and your pleasure. Bolla collection  
grows up.

**Bolla Q 190x190 Sfiore  
Airpool**

- sistema automatico di ricircolo
  - vasca digitale airpool
  - 24 iniettori airpool
  - massaggio microdiffuso con elettrosoffiante a velocità regolabile
  - cromoterapia (optional)
  - air clean system
  - piletta di scarico
  - riscaldatore
  - ozonoterapia
  - sistema disinfezione
- 
- automatic water purification system
  - airpool digital bathtub
  - 24 airpool jets
  - micro-diffused massage by electro-blower with adjustable speed
  - colour therapy (optional)
  - air clean system
  - drain column
  - heater
  - ozone therapy
  - disinfection system



# Bolla Q 160x160

Vasche idromassaggio  
Hydromassage baths

Design Franco Bertoli

Vasca da incasso con sistema idromassaggio Airpool, spaziosa ma di dimensioni contenute, è la più piccola della collezione Bolla Q.

Square built-in tub, Airpool system, wide but smaller than the 190one, it's the smallest of the Bolla Q collection.

## Bolla Q 160x160 Airpool

- vasca digitale airpool
  - 24 iniettori airpool
  - massaggio microdiffuso con elettrosffiante a velocità regolabile
  - cromoterapia (optional)
  - air clean system
  - sensore di livello
  - piletta di scarico
  - riscaldatore
  - sistema disinfezione
- 
- airpool digital bathtub
  - 24 airpool jets
  - micro-diffused massage by electro-blower with adjustable speed
  - colour therapy (optional)
  - air clean system
  - level sensor
  - drain column
  - heater
  - disinfection system



# Bolla Sfiore 190

Vasche idromassaggio  
Hydromassage baths

Bolla è l'esito creativo di un design d'avanguardia, sviluppato coniugando tecnica, ergonomia ed estetica. La forma consente un volume eccezionale d'acqua. Il sistema di igienizzazione permette di utilizzarla a lungo, sempre pronta, sempre pulita, sempre con la temperatura giusta grazie ad un sistema di programmazione elettronica con timer.

Il concept si sviluppa in una linea completa con le versioni a sfioro con diametro di 190 cm free standing o con quattro modalità di incasso e nella versione da incasso semplice da 160 cm.

Bolla is the imaginative result of an avant-garde design, born by technique, ergonomics and aesthetics. Its shape contains an exceptional volume of water. The disinfection system grant the use of it for a long time, always ready, always clean, always to the correct temperature thanks to an electronic planning system by timer.

Concept is developed in a complete selection of installation: free standing or with 4 solutions of built in installation. This tub has a diameter of 190 cm, the smallest are at 160 cm and it's available only in built in installation.



Versione Airpool con sistema con serbatoio integrato per il ricircolo dell'acqua.

Airpool version with integrated water tank governing water purification system.



Versione Airpool, Whirpool e Whirpool Airpool senza sistema di ricircolo dell'acqua.

Airpool, Whirpool and Whirpool Airpool without water purification system.



Bolla Sfiro può essere installata ad incasso e semincasso, creando in casa una situazione estremamente attraente. La cromoterapia, il riscaldatore programmabile e lo sfioro rendono Bolla simile ad una minipiscina da interno.

Bolla infinity edge can be installed as half built-in or complete built-in creating in the house an extremely attractive situation. Colour therapy, programmable heater and infinity edge enable Bolla to be something similar to an internal mini pool.

#### Bolla Sfiro 190ø Airpool

- vasca airpool
  - 24 iniettori airpool
  - programma pulsato
  - massaggio microdiffuso con elettrosffiante a velocità regolabile
  - cromoterapia (optional)
  - faro subacqueo
  - air clean system
  - sensore di livello
  - piletta di scarico
  - riscaldatore
  - ozonoterapia
  - sistema disinfezione biosan
- 
- airpool bathtub
  - 24 airpool jets
  - pulsed program
  - micro-diffused massage by electro-blower with adjustable speed
  - colour therapy (optional)
  - underwater light spot
  - air clean system
  - level sensor
  - drain column
  - heater
  - ozone therapy
  - biosan disinfection system



Incantevole ed esclusiva la sensazione di un'immersione completa, con in più le speciali funzionalità dell'idromassaggio Airpool e Whirlpool per un bagno di assoluto benessere.

Complete immersion gives a delightful and unique sensation, further more, airpool/whirlpool hydromassage provide an experience of complete well being.



# Bolla 160

Vasche idromassaggio  
Hydromassage baths

## Bolla 160 e Airpool

- vasca airpool
- 24 iniettori airpool
- programma pulsato
- massaggio microdiffuso con elettrosoffiante a velocità regolabile
- faro subacqueo
- air clean system
- sensore di livello
- colonna di scarico a vasi comunicanti

- airpool bathtub
- 24 airpool jets
- airpool pulsed program
- micro-diffused massage by electro-blower with adjustable speed
- underwater light
- air clean system
- level sensor
- drain column communicating vessels





## Caratteristiche Features

### Bolla Sfiro

La naturalezza dell'acqua ispira una linea completa di vasche progettata nella versione a sfioro da 190 cm free standing o con quattro modalità di incasso.

Elegance of water inspires a complete line of tubs: infinity edge, 190 cm diameter, in the free standing version or with four different way of built-in installation.



1/4



2/4



3/4

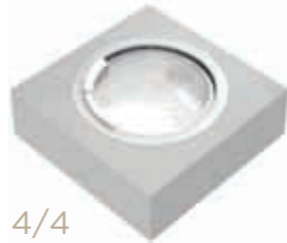

4/4

## Rubinetteria Bolla Sfiro/Bolla 160 Bolla Sfiro/Bolla 160 taps and fittings

### Bolla Sfiro - Bolla 160 con E.T.P.



Linea Loft



Piantana  
solo per/Only for  
Bolla Sfiro

### Bolla 160



Linea Loft



Piantana



Linea Prestige



Linea Prestige

### Rubinetteria Bolla/Taps And Fittings Q Sfiro - Bolla Q 160x160



Linea Loft

## Tastiera digitale Digital control

### Tastiera digitale Bolla Sfiro con ricircolo dell'acqua

Dopo l'accensione con il tasto installato nella vasca, tutte le funzioni si controllano comodamente mediante un telecomando.



### Digital keypad for Bolla Sfiro with water purification system

Switch on pressing key built in the tub: every function can be easily controlled using hi-tech remote control.

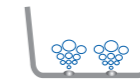

Airpool

### Tastiera digitale Bolla Sfiro senza ricircolo dell'acqua

Le funzioni di idromassaggio della versione senza riciclo d'acqua si attivano direttamente dalla vasca attraverso un tastiera digitale.



### Digital keypad for Bolla Sfiro without water purification system

The hydromassage functions, on versions without water purification systems, can be directly activated from the tub itself, using digital keypad.

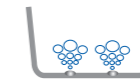

Airpool



Whirlpool



Whirlpool  
Airpool



# Zaphiro

Vasche idromassaggio  
Hydromassage tubs

**Dimensioni**  
**Measurement**

200x100

**Sistemi**  
**Systems**

Whirlpool  
Digitale  
Airpool  
Whirlpool Airpool  
Professional  
Whirlpool Airpool

**Zaphiro 200x100 Digitale**

- Vasca digitale
- 6 getti whirlpool
- igienizzazione
- faro subacqueo
- sensore di livello
- Digital bathtub
- 6 whirlpool jets
- disinfection
- underwater light
- level sensor

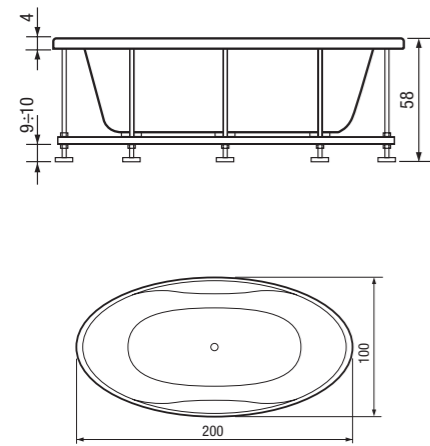

# Oasy

Vasche idromassaggio  
Hydromassage tubs

**Dimensioni**  
**Measurement**

195x115

**Sistemi**  
**Systems**

Whirlpool  
Digitale  
Airpool  
Whirlpool Airpool  
Professional  
Whirlpool Airpool

**Oasy 195x115 Digitale**

- Vasca digitale
- 6 getti whirlpool
- igienizzazione
- faro subacqueo
- sensore di livello
- Digital bathtub
- 6 whirlpool jets
- disinfection
- underwater light
- level sensor

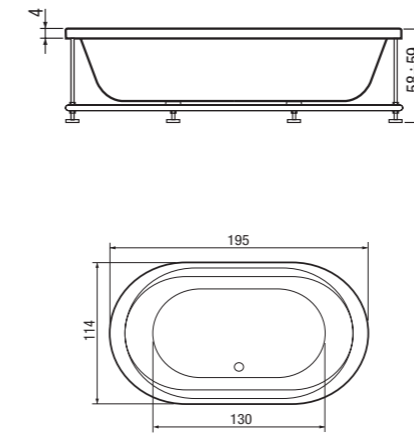

# For All

Vasche idromassaggio  
Hydromassage tubs

Design Franco Bertoli

**Dimensioni**  
180x78/83 dx-sx

**Installazione**  
Angolo

**Sistemi**  
Digitale  
Airpool  
Whirlpool airpool

**Colori**  
bianco  
rosso pompeiano  
grigio basalto  
(a richiesta  
personalizzazione  
ral)

**Measurement**  
180x78/83 dx-sx

**Installation**  
Corner

**Systems**  
Digitale  
Airpool  
Whirlpool airpool

**Finishes**  
white  
red  
grey  
(also available  
RAL selection)

**For All 180X78-83 sx/left bianco/white  
Whirlpool Airpool**

- vasca whirlpool airpool
- chiusura (con porta battente)  
in cristallo di sicurezza
- 12 iniettori airpool
- 8 jets whirlpool
- faro subacqueo
- air clean system
- massaggio microdiffuso elettrosoffiante  
a velocità regolabile
- sistema disinfezione
- colonna di scarico
- sensore di livello
- whirlpool airpool tubs
- crystal glass shutter door
- 12 airpool jets
- 8 whirlpool jets
- underwater light
- air clean system
- micro-diffused massage electric-blower  
with adjustable speed
- disinfection system
- drain column
- level sensor



# Linea Mode

Vasche idromassaggio  
Hydromassage tubs

## Dimensioni Measurement

190x80  
180x75  
170x80  
160x90/70

## Linea Mode 190x80 Airpool

- vasca digitale airpool
  - 16 iniettori airpool
  - programma pulsato airpool
  - massaggio microdiffuso
  - elettrosffiante a velocità regolabile
  - faro subacqueo
  - air clean system
  - sensore di livello
  - colonna scarico
- 
- airpool digital bathtub
  - 16 airpool jets
  - airpool pulsed program
  - micro-diffused massage by electro-blower with adjustable speed
  - underwater light
  - air clean system
  - level sensor
  - drain column



Mode propone dimensioni ottimali ed una linea accattivante. La pannellatura laccata è dotata di pratici vani porta oggetti.

Mode exhibits optimal sizes and charming shapes. Lacquered panels are customized in RAL selection, on the shorter side, in bigger versions there are also 2 holding shelves.



**180x75 Airpool**

- vasca digitale airpool
  - 16 iniettori airpool
  - programma pulsato airpool
  - massaggio microdiffuso elettrosoffiante a velocità regolabile
  - faro subacqueo
  - air clean system
  - sensore di livello
- airpool digital bathtub
  - 16 airpool jets
  - airpool pulsed program
  - micro-diffused massage by electro-blower with adjustable speed
  - underwater light
  - air clean system
  - level sensor

**160x90/70 Airpool**

- vasca digitale airpool
  - 16 iniettori airpool
  - programma pulsato airpool
  - massaggio microdiffuso elettrosoffiante a velocità regolabile
  - faro subacqueo
  - air clean system
  - sensore di livello
- airpool digital bathtub
  - 16 airpool jets
  - airpool pulsed program
  - micro-diffused massage by electro-blower with adjustable speed
  - underwater light spot
  - air clean system
  - level sensor



# Linea Era

Vasche idromassaggio  
Hydromassage baths

## Era

170x70  
170x75

## Era Plus

140x140  
180x80  
180x120-70  
190x90  
200x120

## Sistemi/Systems

Whirlpool  
Digitale  
Airpool  
Whirlpool  
Airpool  
Professional  
Whirlpool Airpool

## Era Plus Professional

### Whirlpool Airpool 200x120 ad incasso

- vasca con telecomando
  - 8 getti whirlpool
  - 24 iniettori airpool
  - intensità idromassaggio whirlpool regolabile
  - programma pulsato airpool
  - massaggio microdiffuso
  - elettrosoffiante a velocità regolabile
  - programmazione durata
  - ozonoterapia
  - faro subacqueo
  - igienizzazione impianto whirlpool
  - air clean system
  - sensore di livello
  - colonna scarico
- bathtub with remote control
  - 8 whirlpool jets
  - 24 airpool jets
  - adjustable whirlpool hydromassage intensity
  - airpool pulsed program
  - micro-diffused massage by electro-blower with adjustable speed
  - duration planning
  - ozonotherapy
  - underwater light
  - whirlpool disinfection system
  - air clean system
  - level sensor
  - drain column

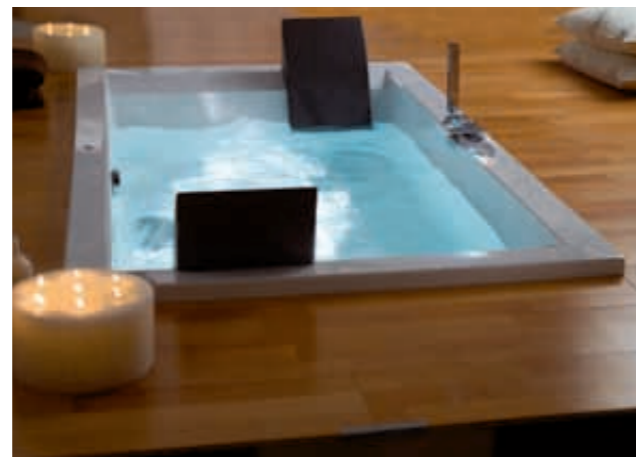
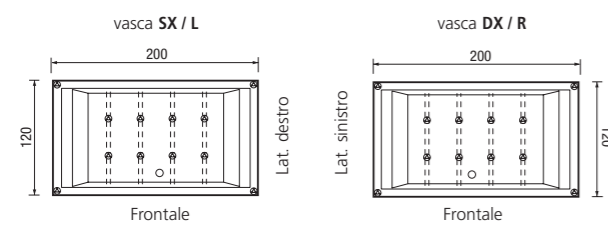
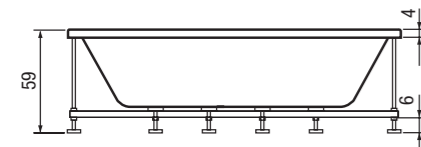

**Era Plus 200x120  
Digitale/Digital**

- Vasca digitale
- 8 getti whirlpool
- igienizzazione
- faretto subacqueo
- sensore di livello
- colonna scarico

- Digital bathtub
- 8 whirlpool jets
- disinfezione
- underwater light
- level sensor
- drain column

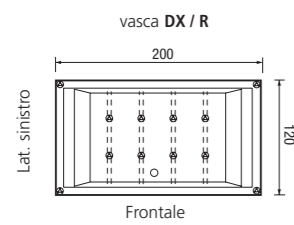
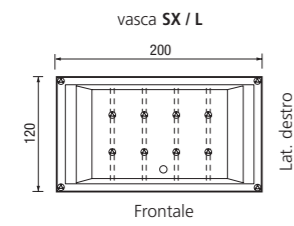
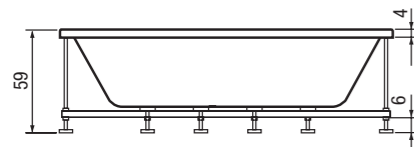

**Era Plus 180x120/70 sx/left  
Digitale/Digital**

- vasca digitale
- 8 getti whirlpool
- igienizzazione
- faretto subacqueo
- sensore di livello
- colonna scarico

- digital bathtub
- 8 whirlpool jets
- disinfezione
- underwater light
- level sensor
- drain column

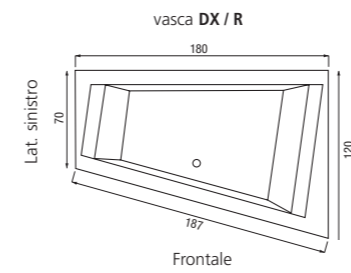
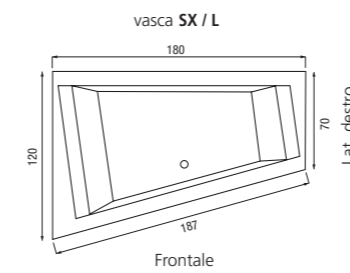
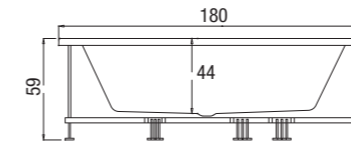



**Era Plus 140x140 Airpool**

- vasca airpool
- 16 iniettori airpool
- programma pulsato airpool
- massaggio microdiffuso elettrosoffiante a velocità regolabile
- faro subacqueo
- air clean system
- sensore di livello
- colonna scarico

- airpool bathtub
- 16 airpool jets
- airpool pulsed program
- micro-diffused massage by electro-blower with adjustable speed
- underwater light
- air clean system
- level sensor
- drain column

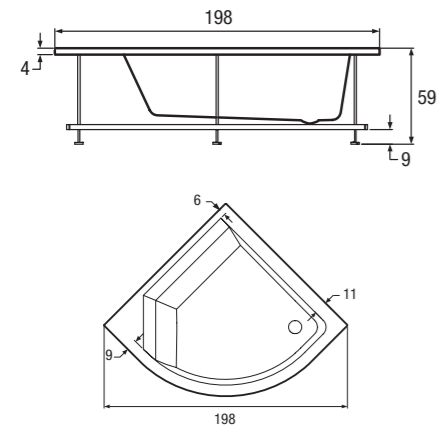

Versione con pannellatura in rovere sbiancato  
Whitened oak panels version

**Era Plus 190x90 Digitale/Digital  
Era 170x75 sx-left Digitale/Digital**

- Vasca digitale
- 8 getti whirlpool (6 per Era 170x75)
- igienizzazione
- faro subacqueo
- sensore di livello
- colonna scarico

- Digital bathtub
- 8 whirlpool jets (6 for Era 170x75)
- disinfezione
- underwater light spot
- level sensor
- drain column

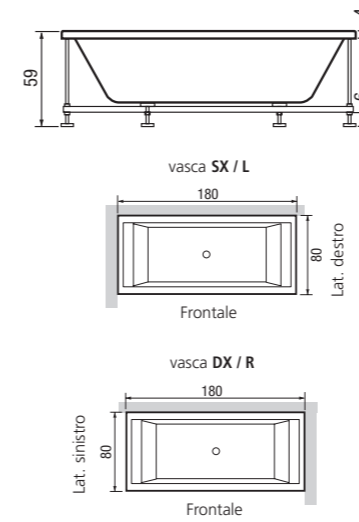

**Era 170x75 sx-left Digitale/Digital**

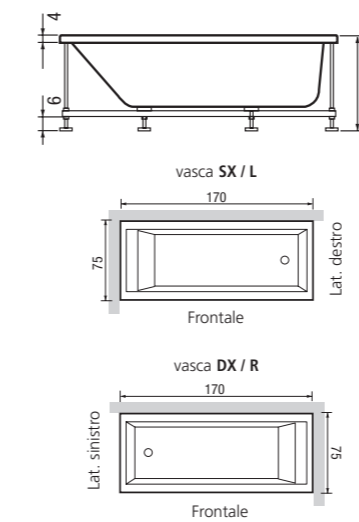

# Eva

Vasche idromassaggio  
Hydromassage tubs

**Dimensioni**  
**Measurement**

180x80  
170x70

**Sistemi**  
**System**

Whirlpool  
Digitale  
Airpool  
Whirlpool Airpool  
Professional  
Whirlpool Airpool

**Eva 180x80 Sx/Left**  
**Digitale/Digital**

- Vasca digitale
- 8 getti whirlpool
- igienizzazione
- faro subacqueo
- sensore di livello
- Digital bathtub
- 8 whirlpool jets
- disinfection
- underwater light
- level sensor

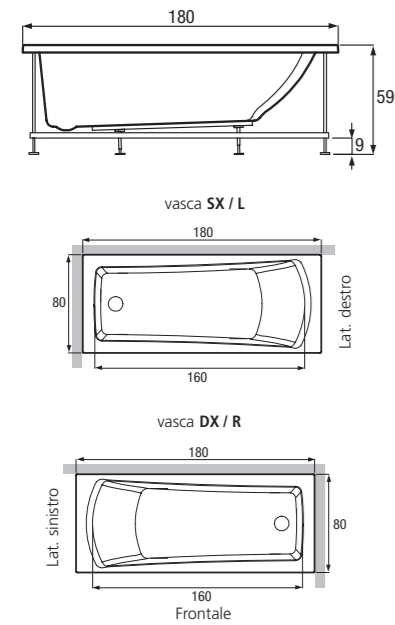

# Luna sx-dx

Vasche idromassaggio  
Hydromassage tubs

**Dimensioni**  
**Measurement**

154x100

**Sistemi**  
**Systems**

Whirlpool  
Digitale  
Airpool  
Whirlpool Airpool  
Professional  
Whirlpool Airpool

**Luna 154x100 sx/left Whirlpool**  
**Digitale**

- Vasca digitale
- 6 getti whirlpool
- igienizzazione
- faro subacqueo
- sensore di livello
- Digital bathtub
- 6 whirlpool jets
- disinfection
- underwater light
- level sensor

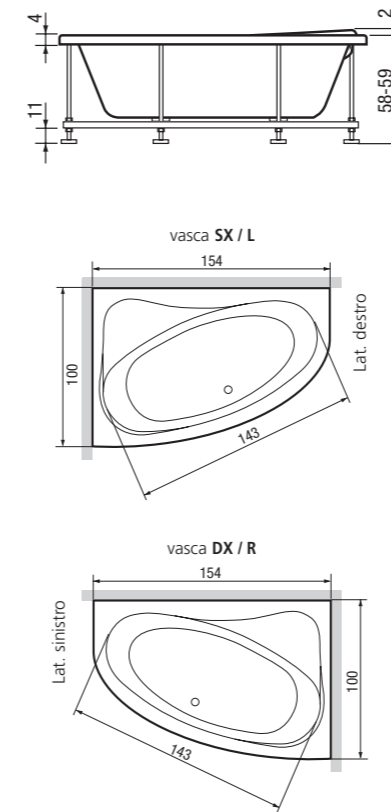

# Sinuhé

Vasche idromassaggio  
Hydromassage tubs

## Dimensioni Measurement

165x165

## Sistemi Systems

Whirlpool  
Digitale  
Airpool  
Whirlpool Airpool  
Professional  
Whirlpool Airpool

## Sinuhé 165x165 Whirlpool/Airpool

- vasca whirlpool/airpool
  - 9 getti whirlpool
  - 18 iniettori airpool
  - programma pulsato
  - massaggio microdiffuso con elettrosoffiante a velocità regolabile
  - igienizzazione impianto whirlpool
  - air clean system
  - faro subacqueo
  - sensore di livello
- whirlpool/airpool bathtub
  - 9 whirlpool jets
  - 18 airpool jets
  - pulsed program
  - micro-diffused massage by electro-blower with adjustable speed
  - whirlpool disinfection system
  - air clean system
  - underwater light
  - level sensor

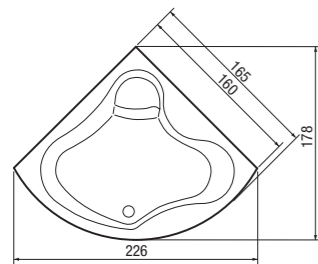
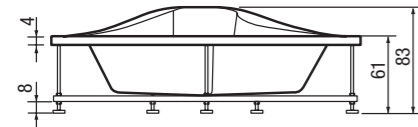

# Igloo

Vasche idromassaggio  
Hydromassage tubs

## Dimensioni Measurement

160x160

## Sistemi Systems

Whirlpool  
Digitale  
Airpool  
Whirlpool Airpool  
Professional  
Whirlpool Airpool

## Igloo 160x160 Whirlpool/Airpool

- vasca digitale
  - 8 getti whirlpool
  - 15 iniettori airpool
  - programma pulsato
  - massaggio microdiffuso con elettrosoffiante a velocità regolabile
  - igienizzazione impianto whirlpool
  - air clean system
  - faro subacqueo
  - sensore di livello
- digital bathtub
  - 8 whirlpool jets
  - 15 airpool jets
  - pulsed program
  - micro-diffused massage by electro-blower with adjustable speed
  - whirlpool disinfection system
  - air clean system
  - underwater light
  - level sensor

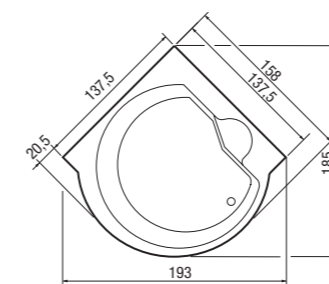
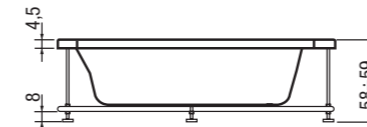

# Ego

Vasche idromassaggio  
Hydromassage tubs

## Dimensioni Measurement

150x150

## Sistemi Systems

Whirlpool  
Digitale  
Airpool  
Whirlpool Airpool  
Professional  
Whirlpool Airpool

## Ego 150x150 Airpool

- Vasca digitale airpool
  - 20 iniettori airpool
  - programma pulsato
  - massaggio microdiffuso con elettrosoffiante a velocità regolabile
  - faro subacqueo
  - air clean system
  - sensore di livello
- Airpool digital bathtub
  - 20 airpool jets
  - pulsed program
  - micro-diffused massage by electro-blower with adjustable speed
  - underwater light spot
  - air clean system
  - level sensor

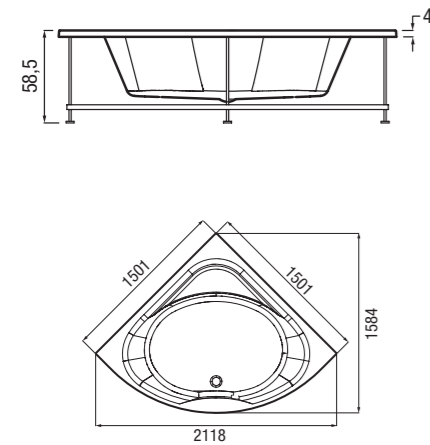

# Diva

Vasche idromassaggio  
Hydromassage tubs

## Dimensioni Measurement

140x140

## Sistemi Systems

Whirlpool  
Digitale  
Airpool  
Whirlpool Airpool  
Professional  
Whirlpool Airpool

## Diva 140x140 Whirlpool/Airpool

- Vasca digitale
  - 7 getti whirlpool
  - 12 iniettori airpool
  - programma pulsato
  - massaggio microdiffuso con elettrosoffiante a velocità regolabile
  - igienizzazione impianto whirlpool
  - air clean system
  - faro subacqueo
  - sensore di livello
- Digital bathtub
  - 7 whirlpool jets
  - 12 airpool jets
  - pulsed program
  - micro-diffused massage by electro-blower with adjustable speed
  - whirlpool disinfection system
  - air clean system
  - underwater light spot
  - level sensor

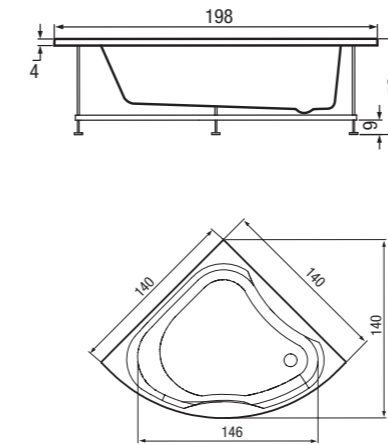

# Laguna

Vasche idromassaggio  
Hydromassage tubs

## Dimensioni Measurement

131x131

## Sistemi Systems

Whirlpool  
Digitale  
Airpool  
Whirlpool Airpool  
Professional  
Whirlpool Airpool

## Laguna 131x131 Whirlpool/Airpool

- Vasca digitale
  - 6 getti whirlpool
  - 12 iniettori airpool
  - programma pulsato
  - massaggio microdiffuso con elettrosoffiante a velocità regolabile
  - faro subacqueo
  - igienizzazione impianto whirlpool
  - air clean system
  - sensore di livello
- Digital bathtub
  - 6 whirlpool jets
  - 12 airpool jets
  - pulsed program
  - micro-diffused massage by electro-blower with adjustable speed
  - underwater light
  - whirlpool disinfection system
  - air clean system
  - level sensor

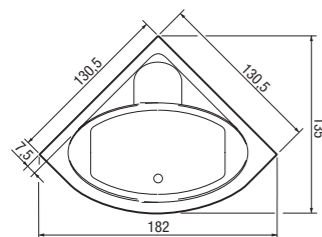
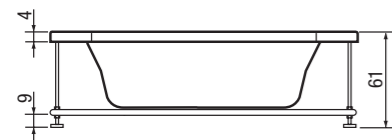

# Armony Plus

Vasche idromassaggio  
Hydromassage tubs

## Dimensioni Dimensions

140x140

## Sistemi System

Whirlpool  
Whirlpool Airpool

## Armony Plus 140x140 Whirlpool/Airpool

- vasca con impianto digitale Whirlpool
  - Airpool completa di telaio
  - n.6 idrogetti
  - n.12 iniettori airpool
  - colonna di scarico normale
  - sonda di livello
- digital whirlpool
  - airpool tub with frame
  - nr. 6 whirlpool jets
  - nr. 12 airpool jets
  - drain column
  - level sensor

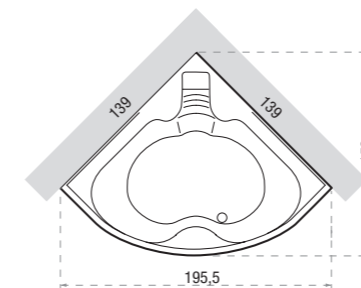
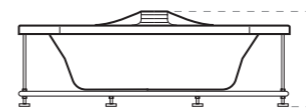

# Duo

Vasche idromassaggio  
Hydromassage tubs

**Dimensioni**  
**Measurement**

170x65/78

**Sistemi**  
**System**

Whirlpool  
Digitale  
Airpool  
Whirlpool Airpool  
Professional  
Whirlpool Airpool

**Duo 170x78 Digitale/Digital**

- vasca digitale
- 6 getti whirlpool
- igienizzazione
- faro subacqueo
- sensore di livello
- digital bathtub
- 6 whirlpool jets
- disinfection
- underwater light
- level sensor

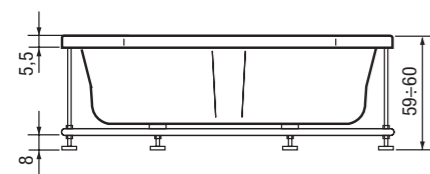

vasca SX / L

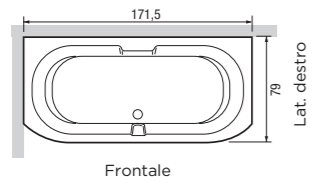

Frontale

vasca DX / R

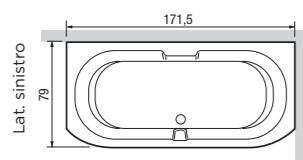

Frontale



# Ondaria

Vasche idromassaggio  
Hydromassage tubs

**Dimensioni**  
**Measurement**

180x80  
170x75  
170x70

**Sistemi**  
**System**

Whirlpool  
Digitale  
Airpool  
Whirlpool Airpool  
Professional  
Whirlpool Airpool

**Ondaria 180x80 Whirlpool/Airpool**

- Vasca digitale
- 6 getti whirlpool
- 12 iniettori airpool
- programma pulsato
- massaggio microdiffuso con elettrosoffiante a velocità regolabile
- faro subacqueo
- igienizzazione impianto whirlpool
- air clean system
- sensore di livello

- Digital bathtub
- 6 whirlpool jets
- 12 airpool jets
- pulsed program
- micro-diffused massage by electroblower with adjustable speed
- underwater light spot
- whirlpool disinfection system
- air clean system
- level sensor

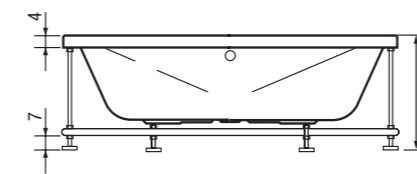

vasca SX / L

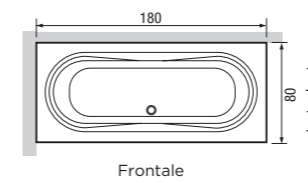

Frontale

vasca DX / R

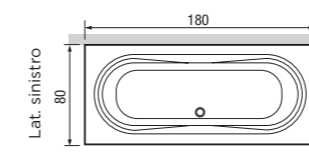

Frontale



# Nemesi

Vasche idromassaggio  
Hydromassage tubs

**Dimensioni**  
**Measurement**

170x70/85

**Sistemi**  
**System**

Whirlpool  
Digitale  
Airpool  
Whirlpool Airpool  
Professional  
Whirlpool Airpool

**Nemesi 170x70/85 dx/right**  
**Digitale/Digital**

- vasca digitale
- 8 getti whirlpool
- igienizzazione
- faro subacqueo
- sensore di livello
- digital bathtub
- 8 whirlpool jets
- disinfection
- underwater light
- level sensor

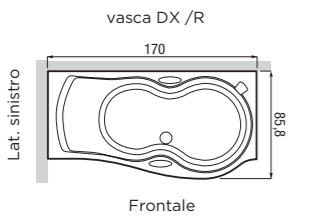
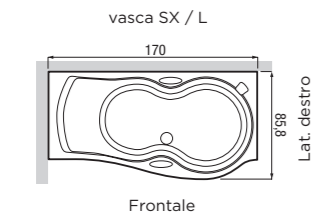
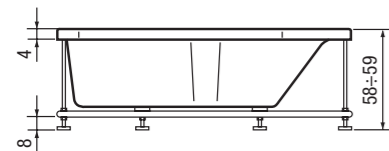

# Gamma

Vasche idromassaggio  
Hydromassage tubs

**Dimensioni**  
**Dimensions**

170x70/76

**Sistemi**  
**System**

Whirlpool  
Digitale  
Airpool  
Whirlpool Airpool  
Professional  
Whirlpool Airpool

**Gamma 170x76 sx/left**  
**Digitale**

- vasca digitale
- 6 getti whirlpool
- igienizzazione
- faro subacqueo
- sensore di livello
- colonna scarico
- digital bathtub
- 6 whirlpool jets
- disinfection
- underwater light spot
- level sensor
- drain column

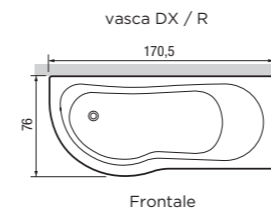
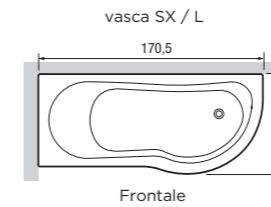
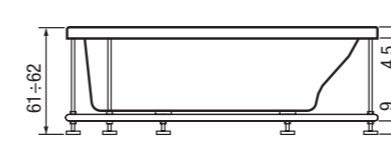

# Gea

Vasche idromassaggio  
Hydromassage tubs

**Dimensioni**  
**Dimensions**

180x90

**Sistemi**  
**System**

Whirlpool  
Whirlpool Airpool

**Gea 180x90 sx/left Whirlpool/Airpool**

- vasca con impianto digitale
  - Whirlpool Airpool completa di telaio
  - n.6 idrogetti
  - n.12 iniettori airpool
  - sonda di livello
- digital whirlpool airpool tub with frame
  - nr. 6 whirlpool jets
  - nr. 12 airpool jets
  - level sensor

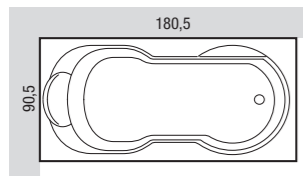
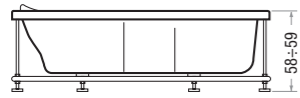

# Old Time

Vasca  
Bathtub

**Dimensioni**  
**Dimensions**

170x80

**Old Time 170x80**

- vasca con piedini e colonna scarico
  - con sifone
  - piantana a pavimento
  - gruppo vasca tipo antico manopola croce
- tub with feet, drain column and siphon
  - pedestal on floor
  - bath group antique style with cross knobs





# Linea Nova

<b>Installazione</b>	<b>Dimensioni</b>
<b>Installation</b>	<b>Measurement</b>
Angolo - Parete	140x140-120x120
Corner - Wall	160x100
	180x80
<b>Sistemi/System</b>	170x80
Whirlpool	170x70
Digitale	170x65
Airpool	160x70
Whirlpool Airpool	160x65
	150x70
<b>Colore/Colour</b>	140x70
Bianco/White	120x70

## 170x70 Whirlpool/Airpool

- vasca whirlpool/airpool
- 6 getti idromassaggio
- 12 iniettori airpool
- colonna scarico
- sensore di livello
- digital bathtub whirlpool/airpool
- 6 jets
- 12 airpool jets
- drain column
- level sensor

## 180x80 Whirlpool

- vasca whirlpool
- regolazione aria
- 6 getti idromassaggio
- colonna scarico
- sensore di livello
- whirlpool bathtub
- air regulation
- 6 jets
- drain column
- level sensor

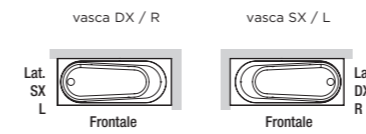
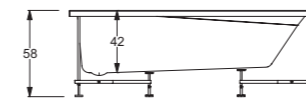
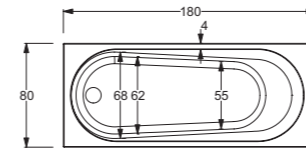
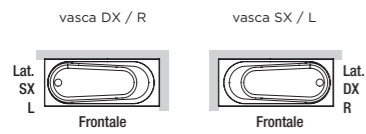
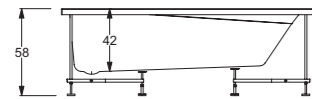
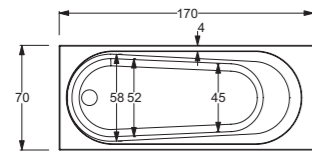

**160x100 Whirlpool**

- vasca whirlpool
  - regolazione aria
  - 6 getti idromassaggio
  - colonna scarico
  - sensore di livello
- whirlpool bathtub
  - air regulation
  - 6 jets
  - drain column
  - level sensor

**140x140 Whirlpool/Airpool**

- vasca digitale whirlpool/airpool
  - 6 getti idromassaggio
  - 12 iniettori airpool
  - colonna scarico
  - sensore di livello
- digital bathtub whirlpool/airpool
  - 6 jets
  - 12 airpool jets
  - drain column
  - level sensor

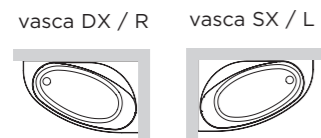
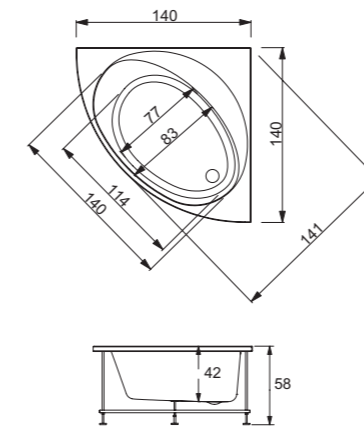
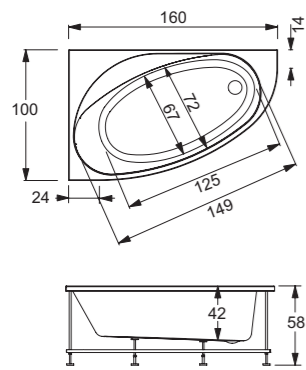

# Sopravasca con braccio multifunzione

Bath screen with multifunction bar

La porta di chiusura opzionabile in cristallo di sicurezza 6 mm completa l'ambiente doccia.

The optional crystal glass 6 mm door completes shower area.

## [Sopravasca con braccio multifunzione angolo 102x70 h 155](#)

- cristallo di sicurezza 6 mm
- luce
- radio
- cromoterapia

## [Bathtub multifunction arm corner 102x70 h 155](#)

- safety crystal enclosure 6 mm
- light
- radio
- colour therapy





# Idromassaggio

## Hydro massage

### Sistemi idromassaggio

#### Hydromassage system



##### WHIRLPOOL System

Acqua e aria si riuniscono in un getto ideale per il trattamento vascolare, per riequilibrare il metabolismo dei tessuti e rassodare il corpo.

Water and air gather in an ideal throw for the vascular treatment, to balance the metabolism of tissues and to harden the body.

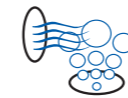

##### WHIRLPOOL AIRPOOL System

Le due dimensioni dell'idromassaggio insieme per sciogliere le tensioni, tonificare i tessuti e stimolare la circolazione in un approccio globale e completo.

Two different hydromassage system are combined together to dissolve the tensions, to invigorate the tissues and to stimulate the blood circulation in a global and complete approach.



##### AIRPOOL System

Da una serie di bocchette posizionate a fondo vasca escono infinite micro bollicine d'aria che rilassano in profondità anche chi ha pelle e capillari delicati.

Numerous jets on the bottom of the bathtub produce endless micro air bubbles which deeply relax even sensitive skin and capillaries.



##### PROFESSIONAL WHIRLPOOL AIRPOOL System

Un telecomando assolutamente impermeabile accentra tutte le funzioni Whirlpool Airpool rendendole immediatamente disponibili.

An absolutely water-proof remote control collects all the functions Whirlpool and Airpool making them instantly available.

## Disinfezione

### Disinfection

#### Sistema di disinfezione liquido

La disinfezione dell'impianto idromassaggio è di serie nei sistemi digitali. Il processo avviene a vasca piena grazie all'uso di liquido disinfettante che agisce in tutte le parti dell'impianto premendo l'apposito tasto che raffigura il simbolo disinfezione.

#### Disinfezione con il sistema a diffusione Biosan

Negli impianti idromassaggio manuali la disinfezione (optional) si attiva con il sistema BIOSAN. Il processo avviene mentre si fa l'idromassaggio grazie al passaggio dell'acqua, attraverso un contenitore, di pastiglie di Bromo che mantengono inalterato il PH dell'acqua. Queste pastiglie vanno sostituite ogni 200 cicli di idromassaggio.

#### Liquid disinfection system

The disinfection of the hydromassage system is standard in digital systems. The process has to be started with full filled tub thanks to a disinfection liquid which will in this way be distributed in the complete system, this process will start pressing the disinfection button.

#### Disinfection with Biosan diffusion system

The disinfection of the manual hydromassage system (optional) can be done with the system BIOSAN. The process starts during the hydromassage thanks to water going through a plastic tank with Bromo tablets, maintaining the PH of the water unaltered. The tablets have to be reinserted in the plastic tank after 200 hydromassages.

## La rubinetteria

### Faucet

Forme cilindriche o squadrate. Le due linee di rubinetteria coordinata esprimono con un design moderno e raffinato due diversi concetti estetici, due scuole di pensiero per interpretare la vasca con il proprio gusto, a quattro o tre fori.

Cylindrical or square shapes. According with their modern and sophisticated design, with four or three holes, they express two different aesthetical concepts, two schools of thought to interpret the tub with a proper own taste.

#### Linea Prestige



#### Linea Loft



#### Linea Nova/Armony Plus/Gea



## Comandi

### Controls

#### Telecomando professional Whirpool Airpool

Totamente impermeabile, tanto che può essere tranquillamente immerso nell'acqua. Facilmente utilizzabile, tanto da rendere immediatamente accessibili i comandi Whirpool Airpool. Il telecomando Professional è tecnologia della comodità.

#### Comandi a bordo vasca

A bordo vasca, semplici comandi rendono facilmente controllabili le funzionalità dell'idromassaggio, siano esse Airpool, Whirpool o Whirpool Airpool. Le tre diverse tipologie hanno specifiche mascherine con relativi e intuitivi simboli.



#### Remote control professional Whirpool Airpool

Totally water-proof, remote control can even be dipped in the water. It is so much easy to use it that you can immediately access to the Whirpool Airpool functions. The remote control Professional is technology of the comfort.

#### Control on the edge of the tub

On the tub edge, simple controls make the hydromassage functions easy to check, even they are Airpool, Whirpool or Whirpool Airpool system. The three different typologies have specific masks with and intuitive symbols.

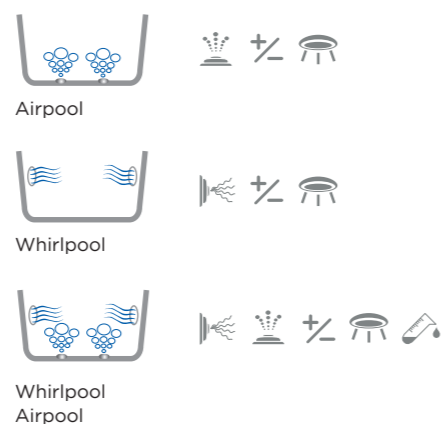

#### Comando manuale whirlpool

Il comando manuale segue il design delle rubinetterie Hafro nella versione cilindrica e squadrata per un perfetto coordinamento.

#### Mechanic whirlpoll control

The manual command follows the design of the faucet Hafro in the cylindrical and square version for a perfect coordination.



#### Comando digitale

Per vasche linea Nova - Armony Plus - Gea

#### Digital control

For Nova - Armony Plus - Gea tubs



## Pannelli per vasche

### Panels for tubs

#### Finitura legno

La pannellatura può essere in finitura legno nelle varianti: teak, rovere sbiancato e wengè, dando così uno stile ben definito nel contesto del bagno.

#### Wood finishing

The panelling can be with wood finishing in the shades of teak, bleached oak and wengè, to give a distinct style in the context of the bathroom.

Modelli Eva/Linea Era (esclusa/escluded 180x120/70)



#### Bianco e inserto in legno

Il rivestimento originale della vasca è costituito da pannelli in acrilico bianco. Un inserto in legno è proposto come optional per decorare il lato lungo.

#### White and wood insert finishing

The tub's original covering consists of white acrylic panels. A wooden insert is proposed as an optional for decorating the long side.

Modelli Eva/Linea Era (esclusa/escluded Era 200)

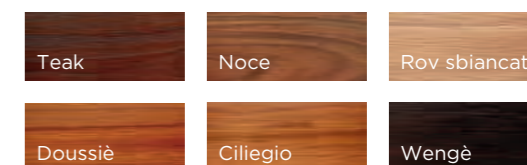

#### Rivestibili in mosaico o piastrelle

La pannellatura è predisposta per essere rivestita con mosaico o piastrelle, proseguendo così la finitura delle pareti con un suggestivo effetto di continuità.

#### In mosaic or tiles dressable

The panelling is arranged to be covered with mosaic or tiles, the same of the finishing of the walls with a suggestive effect of continuity.

Modelli Eva/Linea Era (esclusa/escluded 180x120/70)



#### Pannelli laccati

È possibile ordinare i pannelli laccati nelle finiture della gamma RAL per i modelli delle linee Sensual, Mode, Era, Eva.

#### Lacquered Panels

It's possible to require RAL selection customized lacquered panels for Mode, Era and Eva tubs.

#### Colorati

Sul modello Era plus 180x120/70 è disponibile la pannellatura laccata nei colori rosso o nero.

#### Painted

Lacquered boards in red or black model are available on Era Plus 180x120/70.

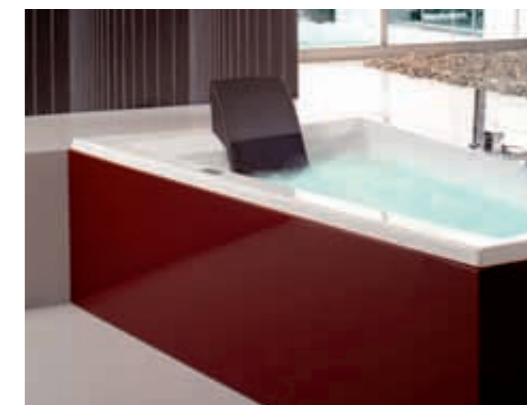

# Vasche ad incasso

Built-in tubs

Bolla Q

Bolla

Sinuhè

Igloo

Ego

Era

Diva

Laguna

Nova

Armony Plus

Luna

Zaphiro

Oasy

Mode

Eva

Ondaria

Duo

Nemesi

Gamma

Gea

Nativa

[Bolla Q 160x160](#)



[Ego 150x150](#)



[Nova 140x140](#)



[Luna 154x100 dx](#)



[Bolla 160](#)



[Era Plus 140x140](#)



[Armony Plus \(con cascata cromo\) 140x140](#)



[Luna 154x100 sx](#)



[Sinuhè 165x165](#)



[Diva 140x140](#)



[Nova 120x120](#)



[Zaphiro 200x100](#)



[Igloo 160x160](#)



[Laguna 131x131](#)



[Nova 160x100 dx-sx](#)



[Oasi 195x115](#)





[Mode 190x80 dx-sx](#)



[Mode 180x75](#)



[Mode 170x80 dx-sx](#)



[Mode 160x90/70 dx](#)



[Mode 160x90/70 sx](#)



[Era Plus 180x120/70 dx](#)



[Era Plus 180x120/70 sx](#)



[Era Plus 200x120](#)



[Era Plus 190x90](#)



[Era Plus 180x80](#)



[Era 170x75](#)



[Era 170x70](#)



[Eva 180x80](#)



[Eva 170x70](#)



[Ondaria 180x80](#)



[Ondaria 170x75](#)



[Ondaria 170x70](#)



[Duo 170x65/78](#)



[Nemesi 170x70/85 dx](#)



[Nemesi 170x70/85 sx](#)



[Gamma 170x70/76 dx](#)



[Gamma 170x70/76 sx](#)



[Nova 180x80](#)



[Nova 170x80](#)



[Nova 170x70](#)



[Nova 170x65](#)



[Nova 160x70](#)



[Nova 160x65](#)



[Nova 150x70](#)



[Nova 140x70](#)



[Nova 130x70](#)



[Nova 120x70](#)



[Nova 110x70](#)



[Gea 180x90](#)



[Nativa 105x70](#)



## La nostra storia

### The our story

HAFRO rappresenta la storia di un marchio che negli ultimi anni ha saputo imporsi energicamente nel mercato delle vasche idromassaggio e dei box doccia multifunzioni con una proposta vincente dagli elevati contenuti di affidabilità, tecnologia, sicurezza e servizio. Una produzione che parte da una chiara filosofia: rispondere con concretezza e funzionalità alle nuove esigenze di benessere, attraverso soluzioni evolute rivolte ad una moderna qualità della vita. Alla base di questo successo appropriate scelte strategiche in termini di tecnologia, qualità dei materiali, marketing e specifici servizi dedicati a clienti e rivenditori.

HAFRO represents a story of a mark, which have developed strongly in the last years in the market for hydromassagem and multifunction cabins with winning proposals, highly dependability, technology, security and service. A production with the basis on a real philosophy: given concrete answers to new wellness and functionality requests, with evolved solutions for a modern life quality. On the basis of this success are strategic choices for technology, material quality, marketing and particular services for clients and sellers.







[www.gruppogeromin.com](http://www.gruppogeromin.com)



Via 1° Maggio, 5  
30029 Santo Stino di Livenza VE  
T.+39 0421 312249 /312250  
F.+39 0421 312257  
[info@hafro.it](mailto:info@hafro.it) [www.hafro.it](http://www.hafro.it)